

## Anlage C zur Verordnung



### Legende

- Europaschutzgebiet Nr. 15 - Bestand
- Europaschutzgebiet Nr. 15 - Erweiterung
- Katastralgemeinde
- Grundstück

### Detailplan 1 von 36



Maßstab: 1:6.000

0 250 500  
Meter



Datenquelle: GIS-Steiermark, BEV  
 Bearbeitung: Amt der Stmk. LR.  
 Abteilung 13 - Umwelt und Raumordnung  
 Referat Naturschutz  
 Philipp Kindlhofer  
 Stand: 20.02.2024, Kataster Stand: 03.03.2023



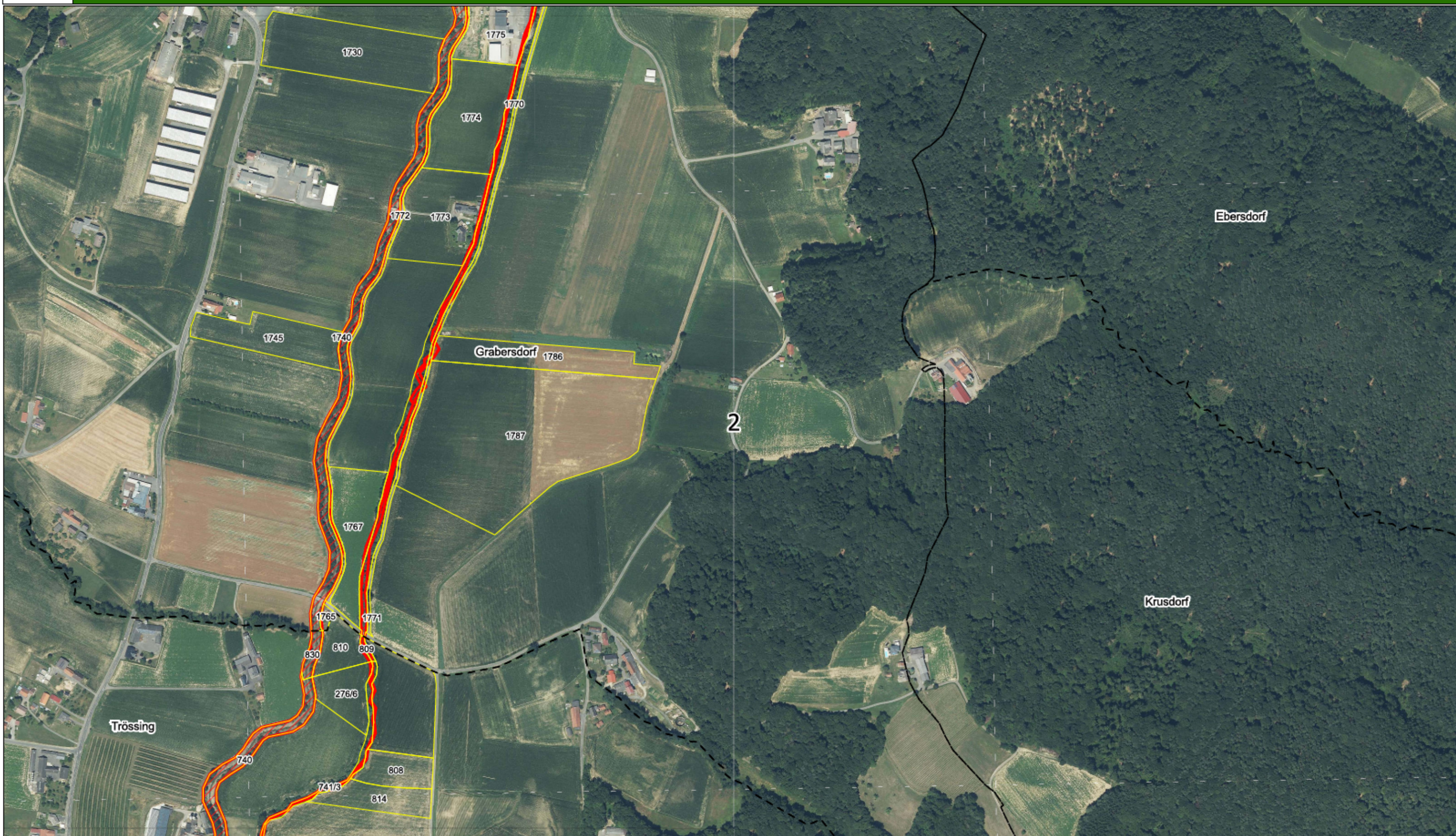

**Anlage C  
zur Verordnung**



**Legende**

- ▬ Europaschutzgebiet Nr. 15 - Bestand
- ▬ Europaschutzgebiet Nr. 15 - Erweiterung
- Katastralgemeinde
- Grundstück

**Detailplan 2 von 36**



Maßstab: 1:6.000

0 250 500  
Meter



Datenquelle: GIS-Steiermark, BEV  
Bearbeitung: Amt der Stmk. LR.  
Abteilung 13 - Umwelt und Raumordnung  
Referat Naturschutz  
Philipp Kindlhofer  
Stand: 20.02.2024, Kataster Stand: 03.03.2023



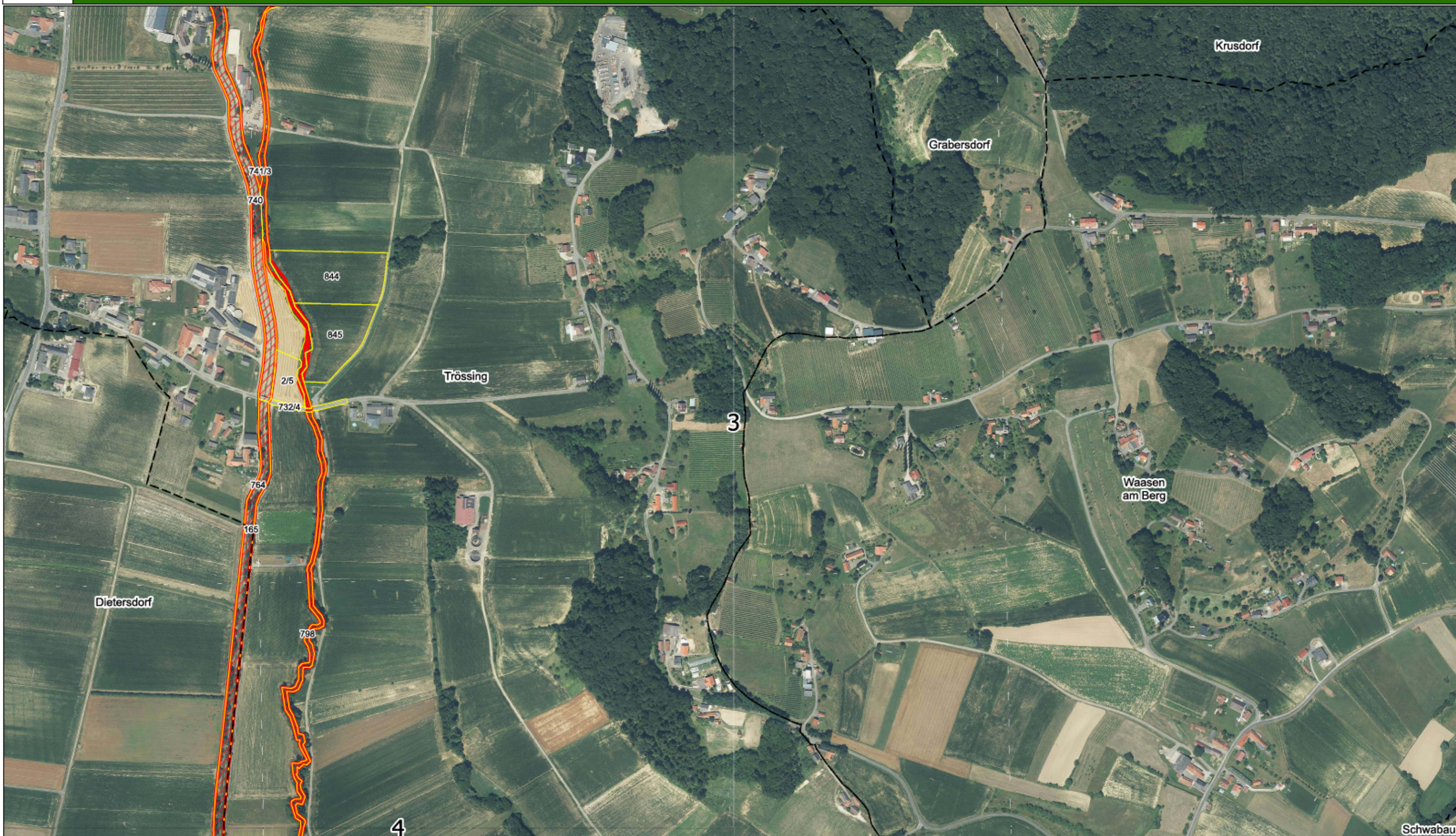

Anlage C  
zur Verordnung



## Legende

- Europaschutzgebiet Nr. 15 - Bestand
- Europaschutzgebiet Nr. 15 - Erweiterung
- Katastralgemeinde
- Grundstück

## Detailplan 3 von 36



Maßstab: 1:6.000

0 250 500  
Meter



Datenquelle: GIS-Steiermark, BEV  
Bearbeitung: Amt der Stmk. LR.  
Abteilung 13 - Umwelt und Raumordnung  
Referat Naturschutz  
Philipp Kindlhofer  
Stand: 20.02.2024, Kataster Stand: 03.03.2023





Anlage C  
zur Verordnung



## Legende

- ▬ Europaschutzgebiet Nr. 15 - Bestand
- ▬ Europaschutzgebiet Nr. 15 - Erweiterung
- Katastralgemeinde
- Grundstück

## Detailplan 4 von 36



Maßstab: 1:6.000

0 250 500  
Meter



Datenquelle: GIS-Steiermark, BEV  
Bearbeitung: Amt der Stmk. LR.  
Abteilung 13 - Umwelt und Raumordnung  
Referat Naturschutz  
Philipp Kindlhofer  
Stand: 20.02.2024, Kataster Stand: 03.03.2023



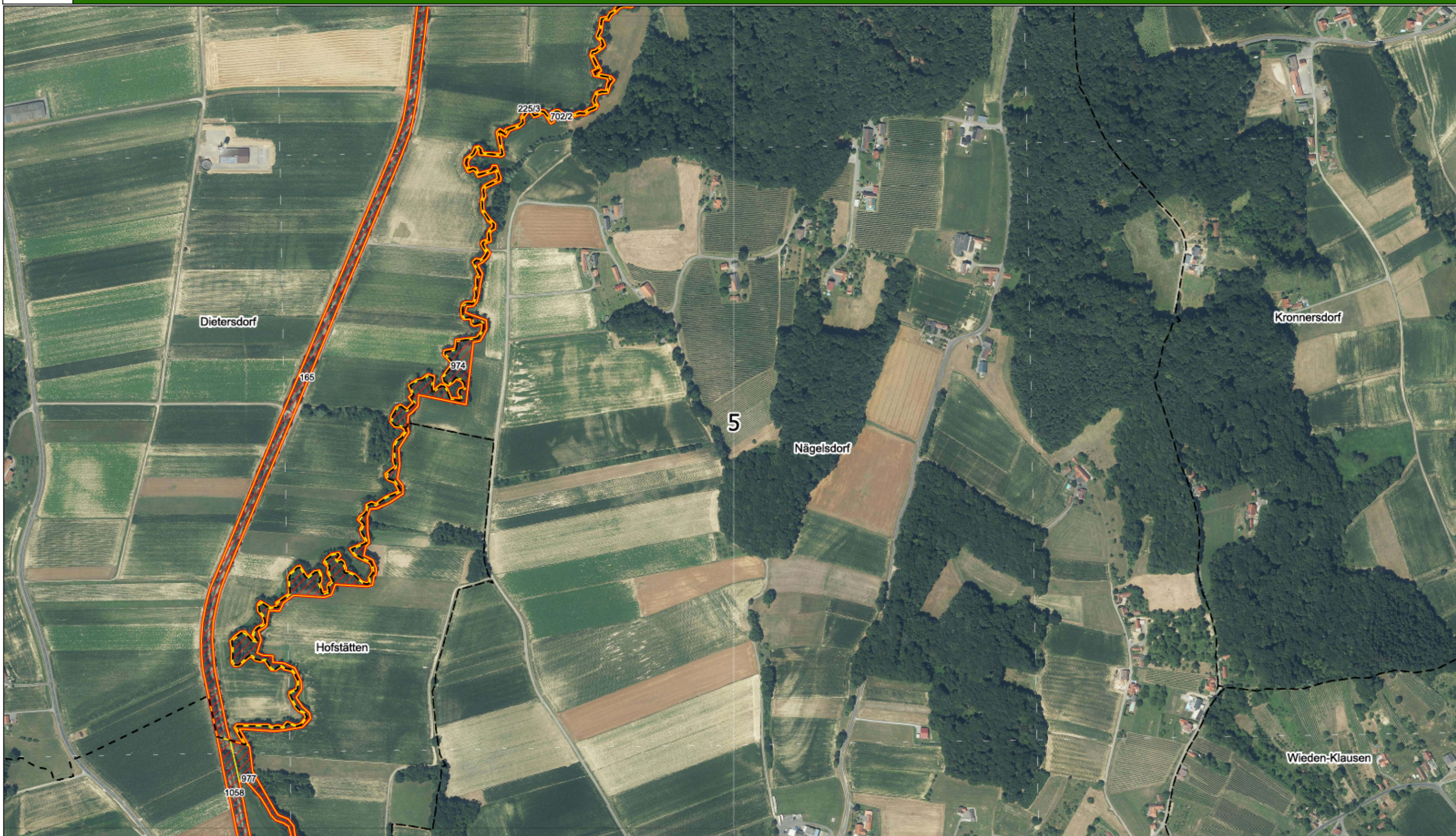

**Anlage C  
zur Verordnung**



- Legende**
- ▬ Europaschutzgebiet Nr. 15 - Bestand
  - ▬ Europaschutzgebiet Nr. 15 - Erweiterung
  - Katastralgemeinde
  - Grundstück

**Detailplan 5 von 36**



Maßstab: 1:6.000

0 250 500  
Meter



Datenquelle: GIS-Steiermark, BEV  
Bearbeitung: Amt der Stmk. LR.  
Abteilung 13 - Umwelt und Raumordnung  
Referat Naturschutz  
Philipp Kindlhofer  
Stand: 20.02.2024, Kataster Stand: 03.03.2023





**Anlage C  
zur Verordnung**



- Legende**
- Europaschutzgebiet Nr. 15 - Bestand
  - Europaschutzgebiet Nr. 15 - Erweiterung
  - Katastralgemeinde
  - Grundstück

**Detailplan 6 von 36**



Maßstab: 1:6.000

0 250 500  
Meter



Datenquelle: GIS-Steiermark, BEV  
 Bearbeitung: Amt der Stmk. LR.  
 Abteilung 13 - Umwelt und Raumordnung  
 Referat Naturschutz  
 Philipp Kindlhofer  
 Stand: 20.02.2024, Kataster Stand: 03.03.2023



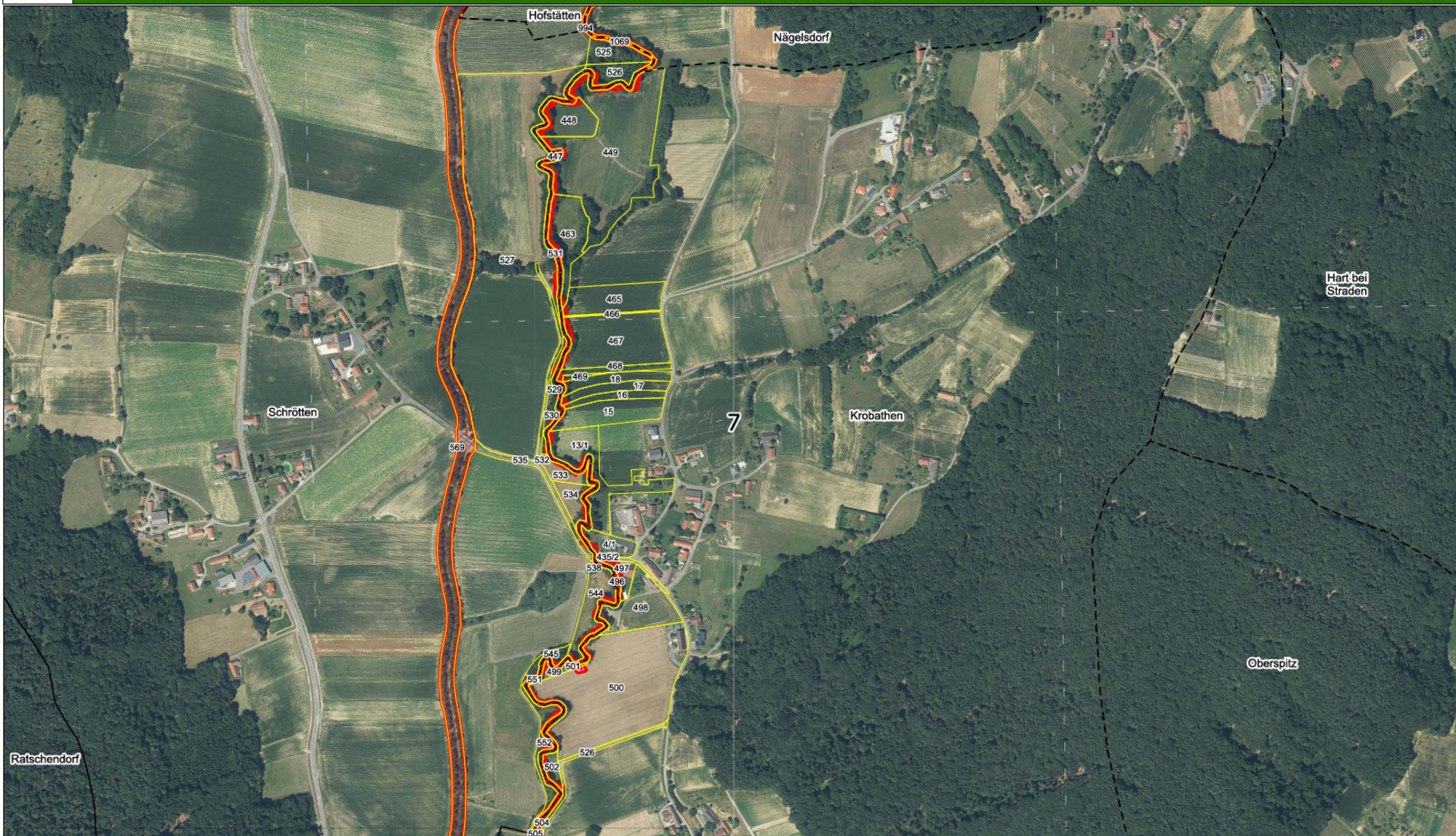

Anlage C  
zur Verordnung



- Legende**
- Europaschutzgebiet Nr. 15 - Bestand
  - Europaschutzgebiet Nr. 15 - Erweiterung
  - Katastralgemeinde
  - Grundstück

**Detailplan 7 von 36**



Maßstab: 1:6.000

0 250 500  
Meter



Datenquelle: GIS-Steiermark, BEV  
Bearbeitung: Amt der Stmk. LR.  
Abteilung 13 - Umwelt und Raumordnung  
Referat Naturschutz  
Philipp Kindlhofer  
Stand: 20.02.2024, Kataster Stand: 03.03.2023



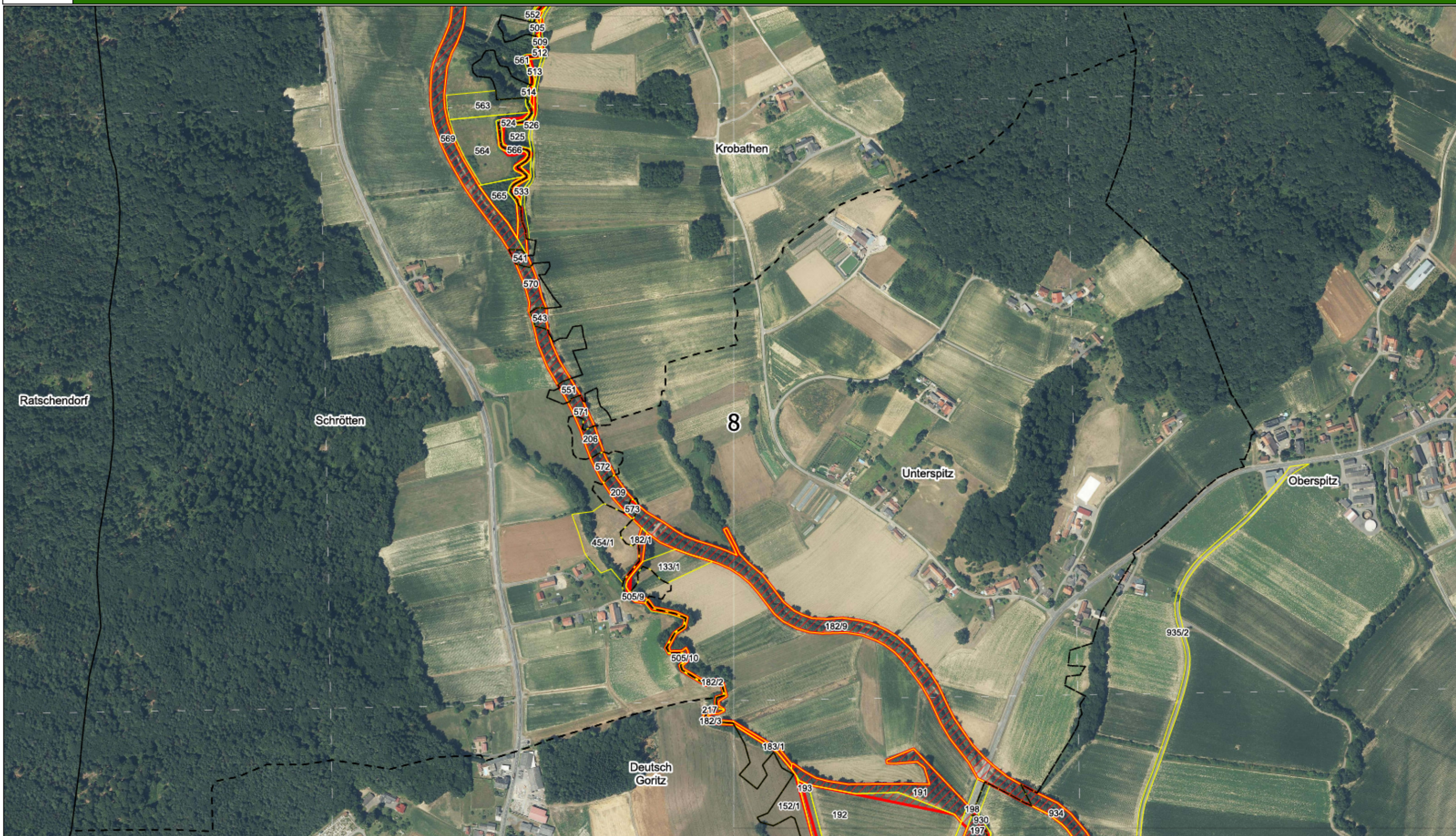

**Anlage C  
zur Verordnung**



- Legende**
- Europaschutzgebiet Nr. 15 - Bestand
  - Europaschutzgebiet Nr. 15 - Erweiterung
  - Katastralgemeinde
  - Grundstück

**Detailplan 8 von 36**



Maßstab: 1:6.000

0 250 500  
Meter



Datenquelle: GIS-Steiermark, BEV  
Bearbeitung: Amt der Stmk. LR.  
Abteilung 13 - Umwelt und Raumordnung  
Referat Naturschutz  
Philipp Kindlhofer  
Stand: 20.02.2024, Kataster Stand: 03.03.2023



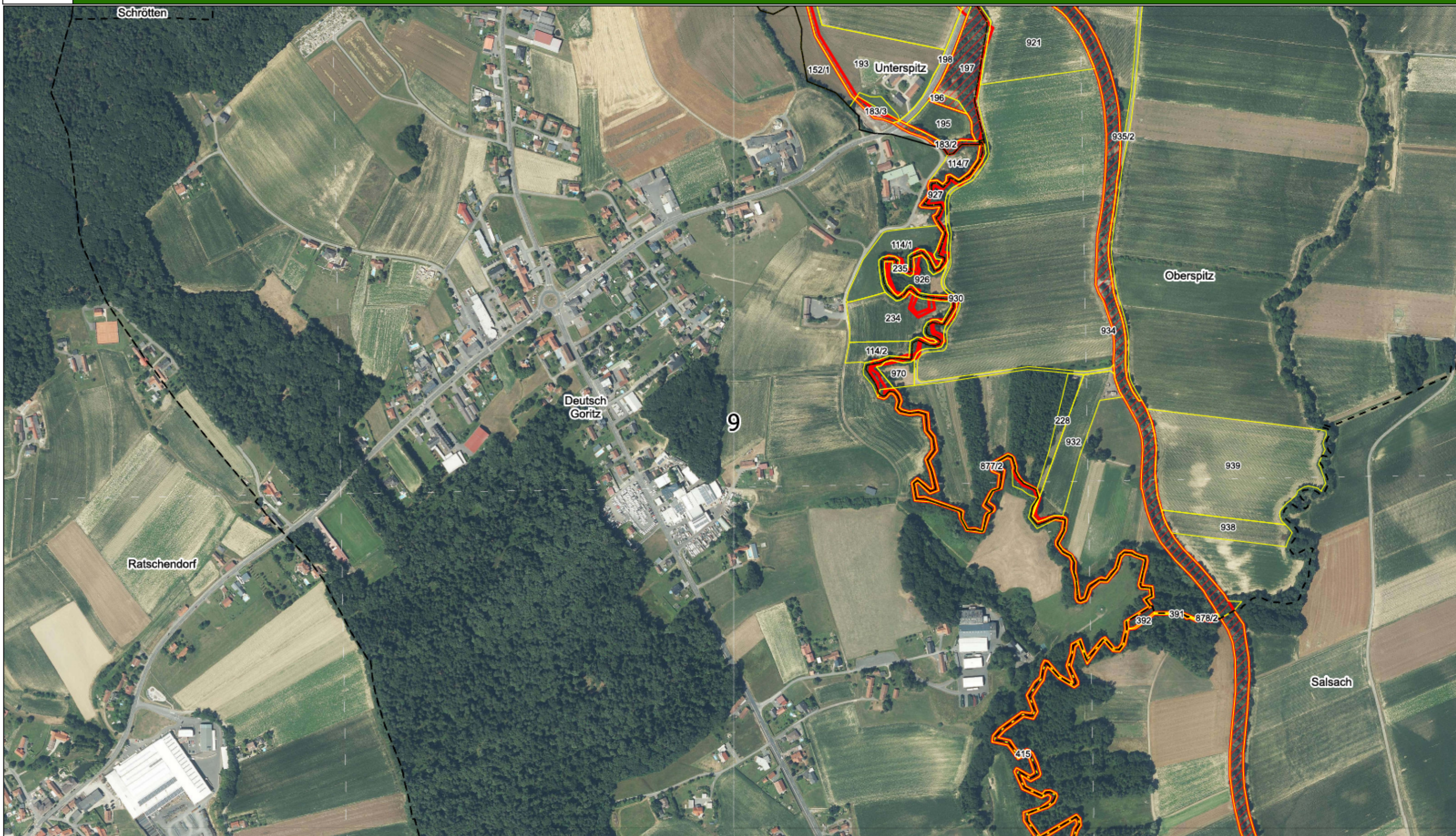

Anlage C  
zur Verordnung



- Legende**
- ▬ Europaschutzgebiet Nr. 15 - Bestand
  - ▬ Europaschutzgebiet Nr. 15 - Erweiterung
  - Katastralgemeinde
  - Grundstück

**Detailplan 9 von 36**



Maßstab: 1:6.000

0 250 500  
Meter



Datenquelle: GIS-Steiermark, BEV  
Bearbeitung: Amt der Stmk. LR.  
Abteilung 13 - Umwelt und Raumordnung  
Referat Naturschutz  
Philipp Kindlhofer  
Stand: 20.02.2024, Kataster Stand: 03.03.2023



