

Anlage 3 zur Verordnung

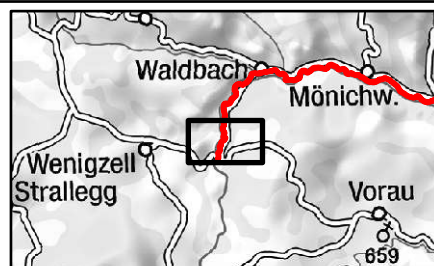

- Legende
- Europaschutzgebiet Nr. 27
 - Katastralgemeinde
 - Grundstück

Detailplan: 1 von 42



Maßstab: 1:6.000

0 125 250 500
Meter



Datenquelle: GIS-Steiermark, BEV
 Bearbeitung: Amt der Stmk. LR.
 Abteilung 13 - Umwelt und Raumordnung
 Referat Naturschutz
 Stand: 23.02.2024, Kataster Stand: 03.03.2023

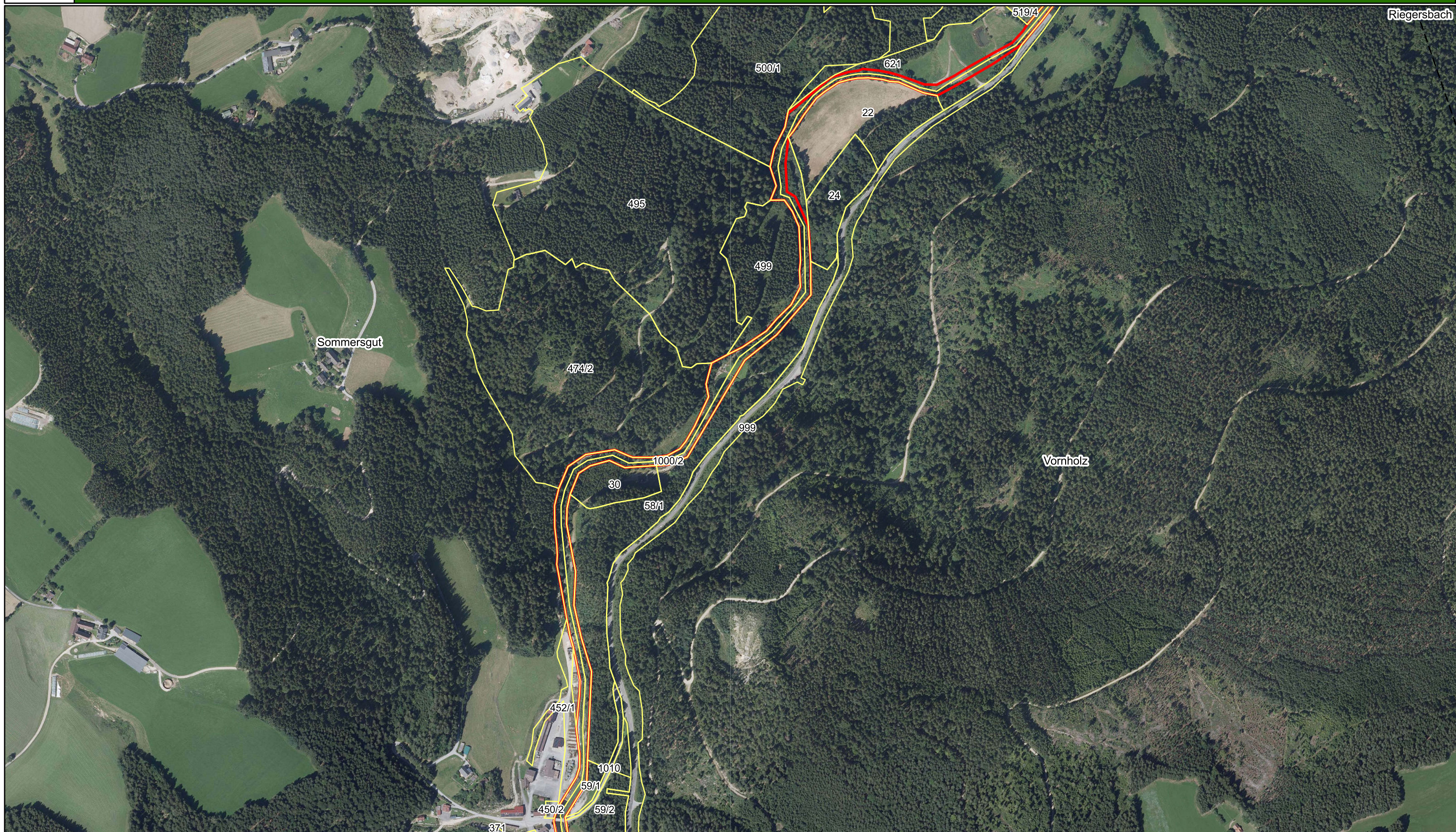

**Anlage 3
zur Verordnung**

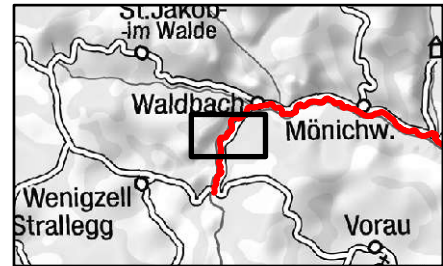

Legende

- Europaschutzgebiet Nr. 27
- Katastralgemeinde
- Grundstück

Detailplan: 2 von 42



Maßstab: 1:6.000





Datenquelle: GIS-Steiermark, BEV
Bearbeitung: Amt der Stmk. LR.
Abteilung 13 - Umwelt und Raumordnung
Referat Naturschutz
Stand: 23.02.2024, Kataster Stand: 03.03.2023



Anlage 3 zur Verordnung



Legende

-  Europaschutzgebiet Nr. 27
-  Katastralgemeinde
-  Grundstück

Detailplan: 3 von 42



Maßstab: 1:6.000



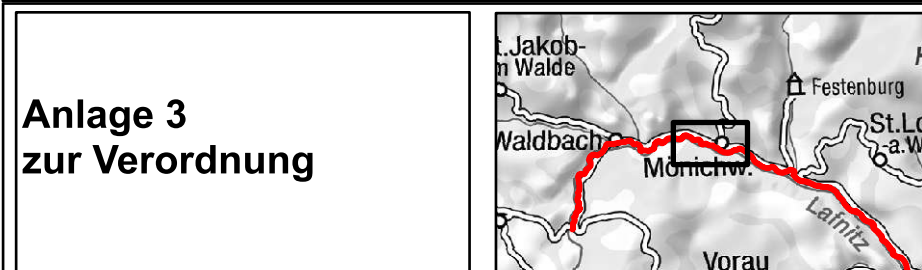

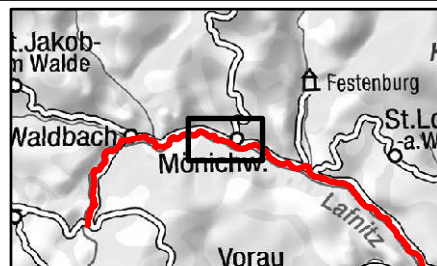

Anlage 3 zur Verordnung



Legende

-  Europaschutzgebiet Nr. 27
 Katastralgemeinde
 Grundstück

Detailplan: 4 von 42



Maßstab: 1:6.000



Datenquelle: GIS-Steiermark, BEV
Bearbeitung: Amt der Stmk. LR.
Abteilung 13 - Umwelt und Raumordnung
Referat Naturschutz
Stand: 23.02.2024, Kataster Stand: 03.03.2023

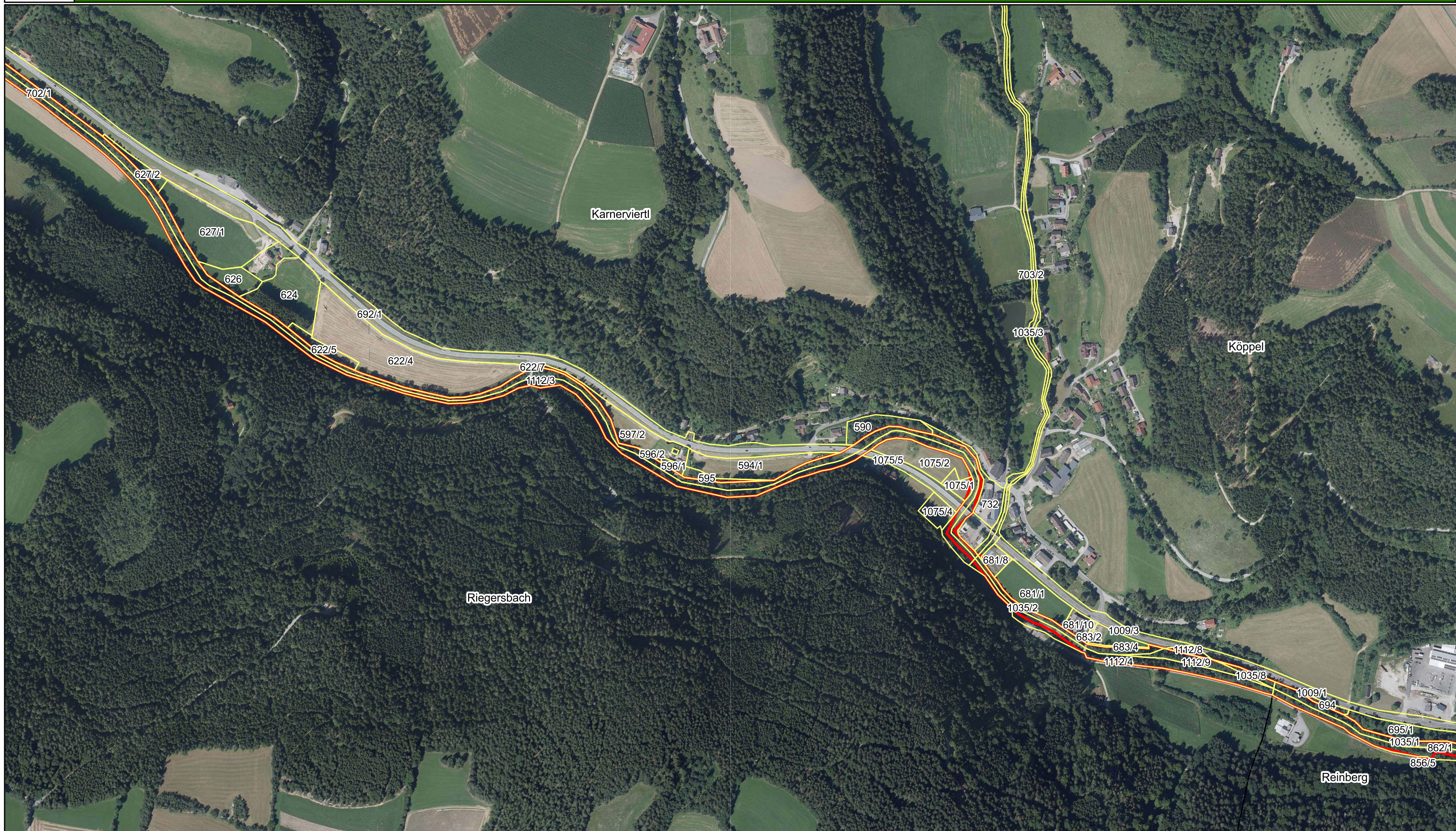

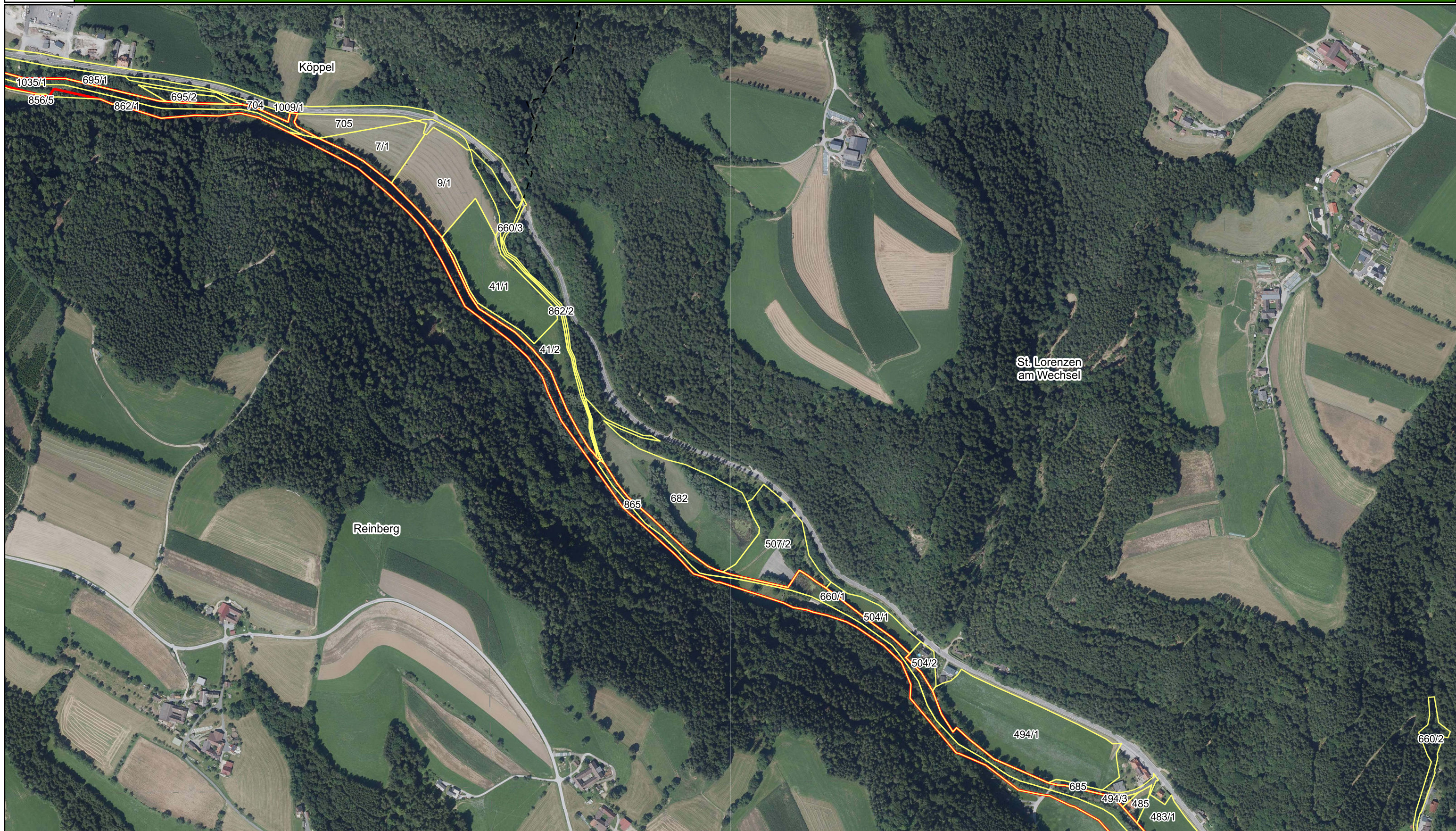

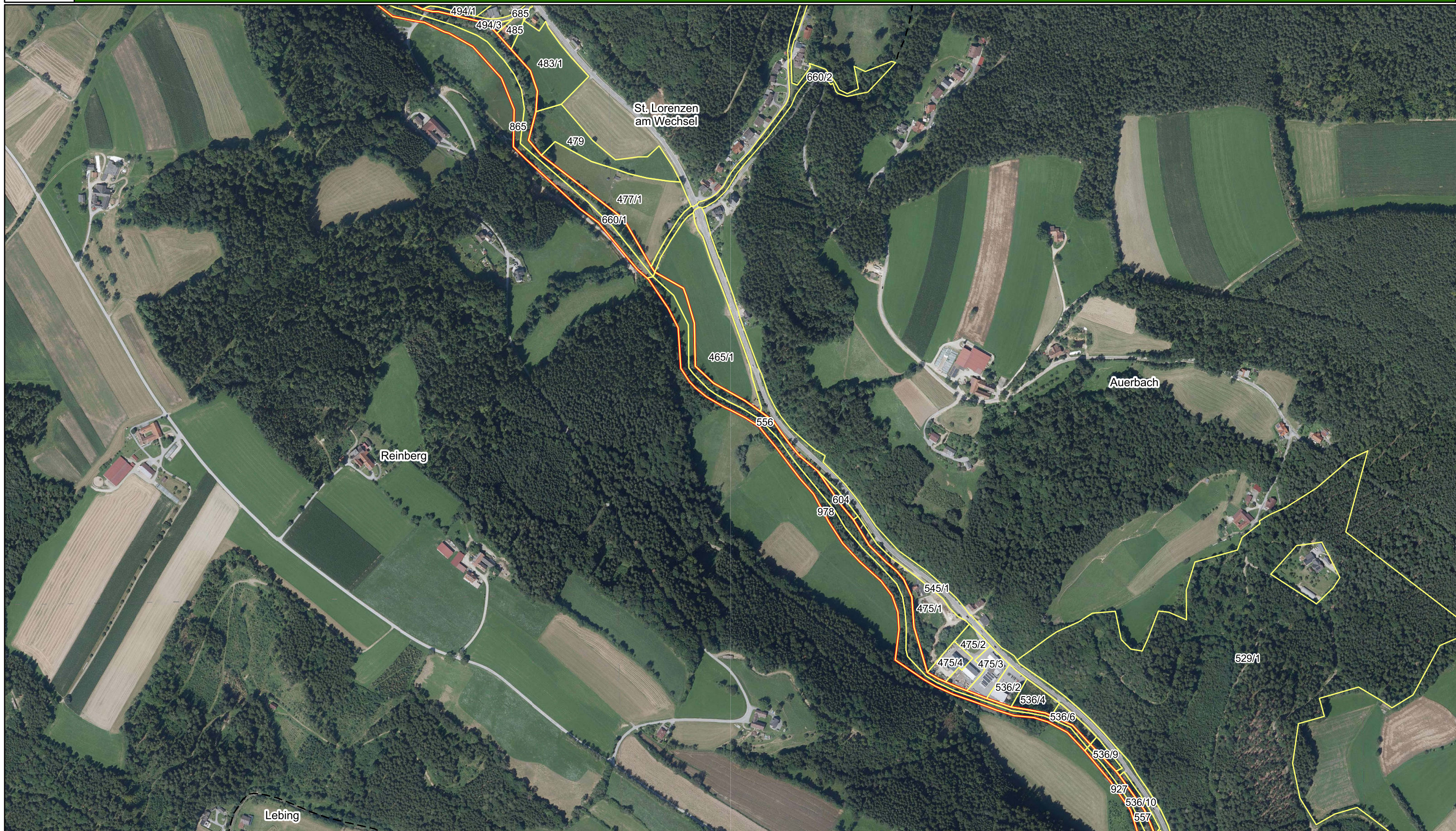

Anlage 3 zur Verordnung

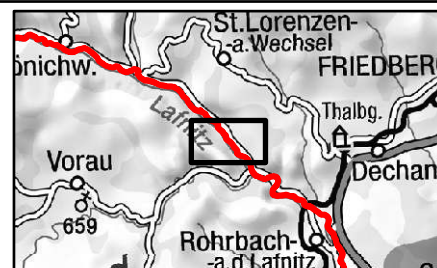

- Legende
- Europaschutzgebiet Nr. 27
 - Katastralgemeinde
 - Grundstück

Detailplan: 7 von 42



Maßstab: 1:6.000

0 125 250 500
Meter



Datenquelle: GIS-Steiermark, BEV
 Bearbeitung: Amt der Stmk. LR.
 Abteilung 13 - Umwelt und Raumordnung
 Referat Naturschutz
 Stand: 23.02.2024, Kataster Stand: 03.03.2023

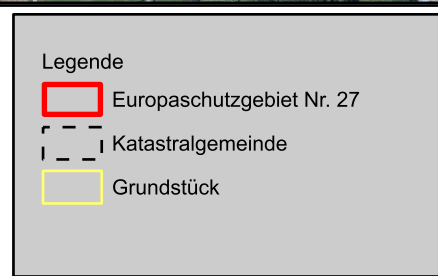
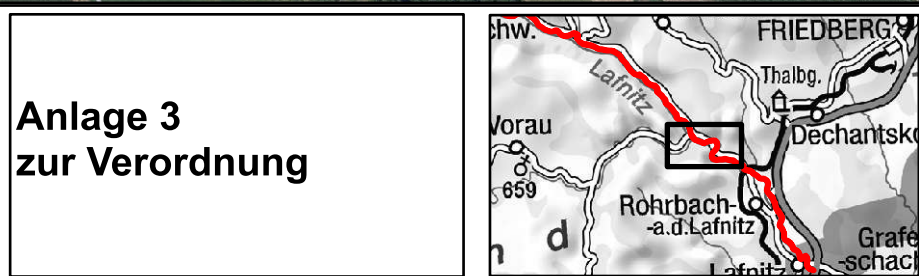
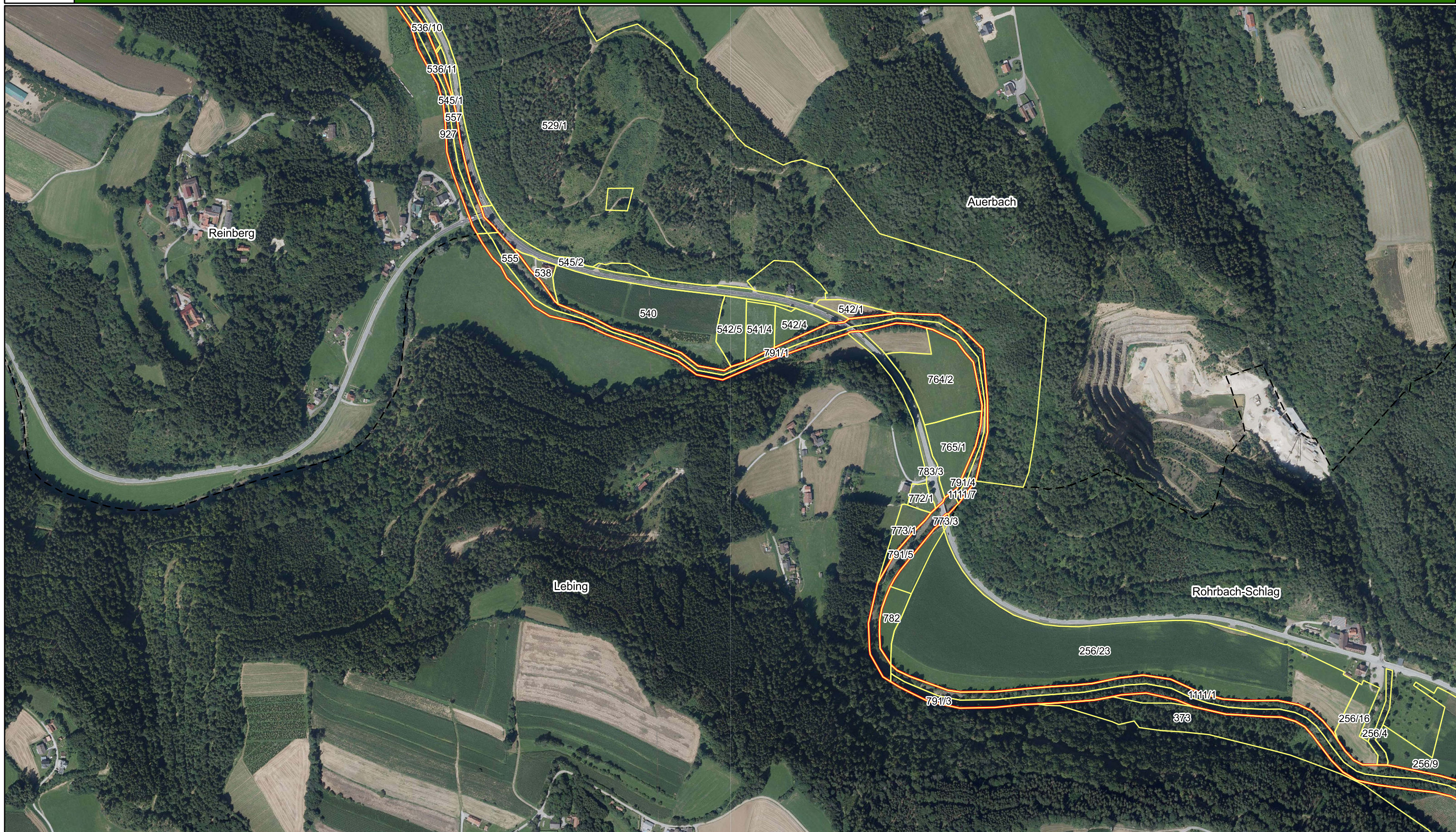

Detailplan: 8 von 42



Maßstab: 1:6.000



Datenquelle: GIS-Steiermark, BEV
 Bearbeitung: Amt der Stmk. LR.
 Abteilung 13 - Umwelt und Raumordnung
 Referat Naturschutz
 Stand: 23.02.2024, Kataster Stand: 03.03.2023

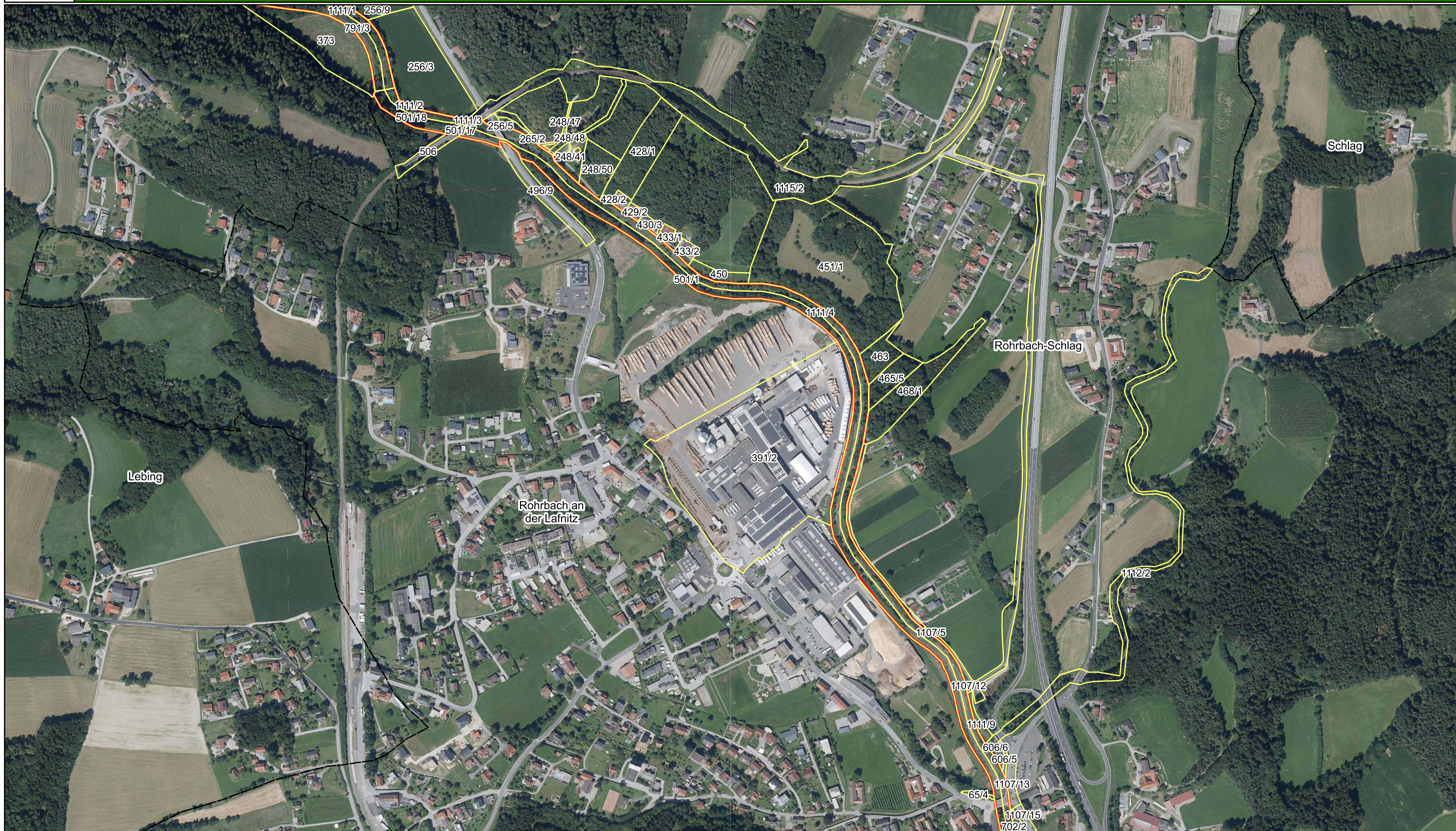

**Anlage 3
zur Verordnung**



- Legende**
- Europaschutzgebiet Nr. 27
 - Katastralgemeinde
 - Grundstück

Detailplan: 9 von 42



Maßstab: 1:6.000

0 125 250 500
Meter



Datenquelle: GIS-Steiermark, BEV
Bearbeitung: Amt der Stmk. LR.
Abteilung 13 - Umwelt und Raumordnung
Referat Naturschutz
Stand: 23.02.2024, Kataster Stand: 03.03.2023

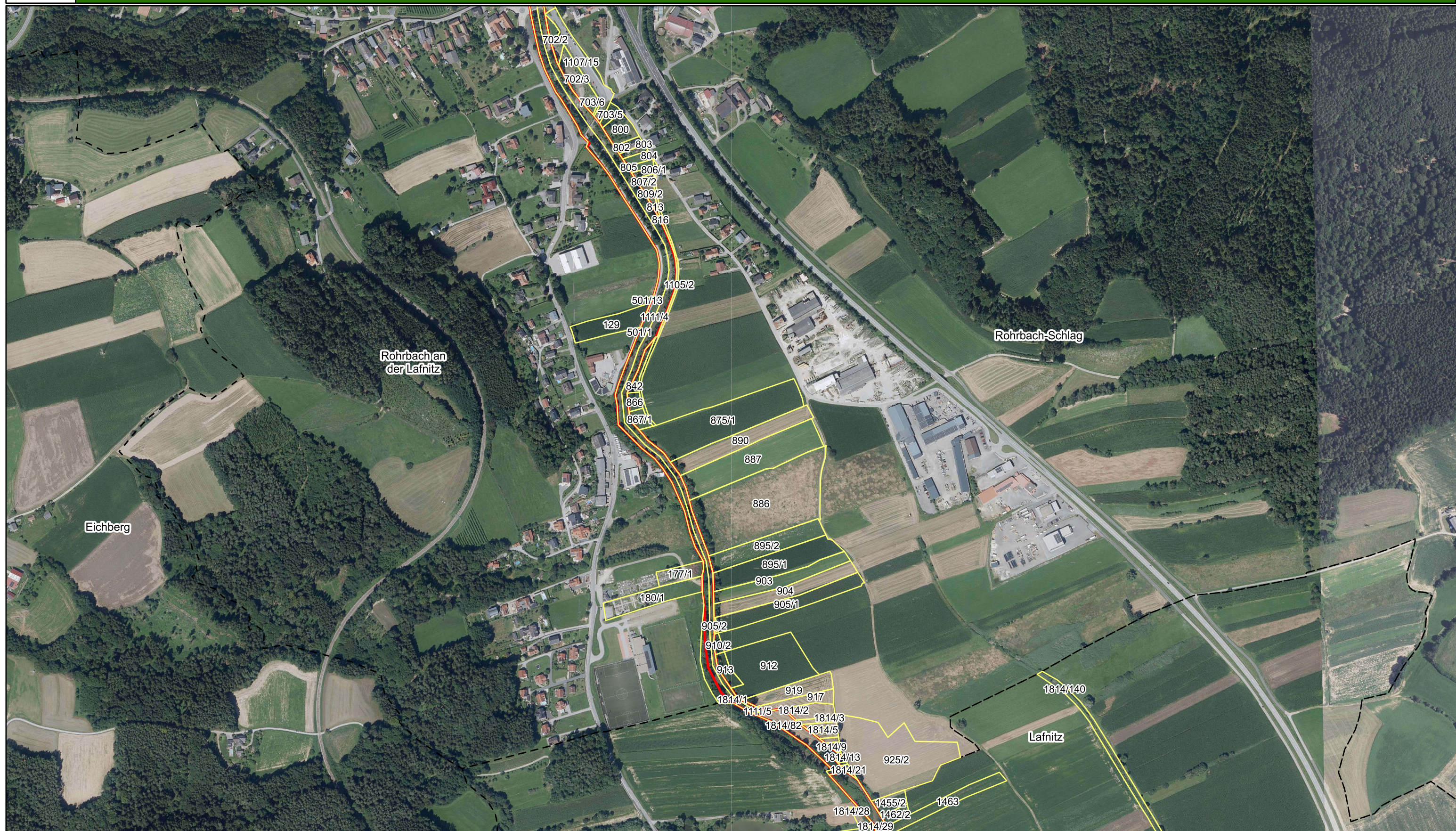

**Anlage 3
zur Verordnung**



Legende

- Europaschutzgebiet Nr. 27
- Katastralgemeinde
- Grundstück

Detailplan: 10 von 42

N

Maßstab: 1:6.000

0 125 250 500 Meter

