Kartenstand Dezember 2004

Oberflächenwasserkörper gemäß Basiseinteilung (einschliesslich Wasserführungen)

Planungsraum Elbe

Karte O 2.1

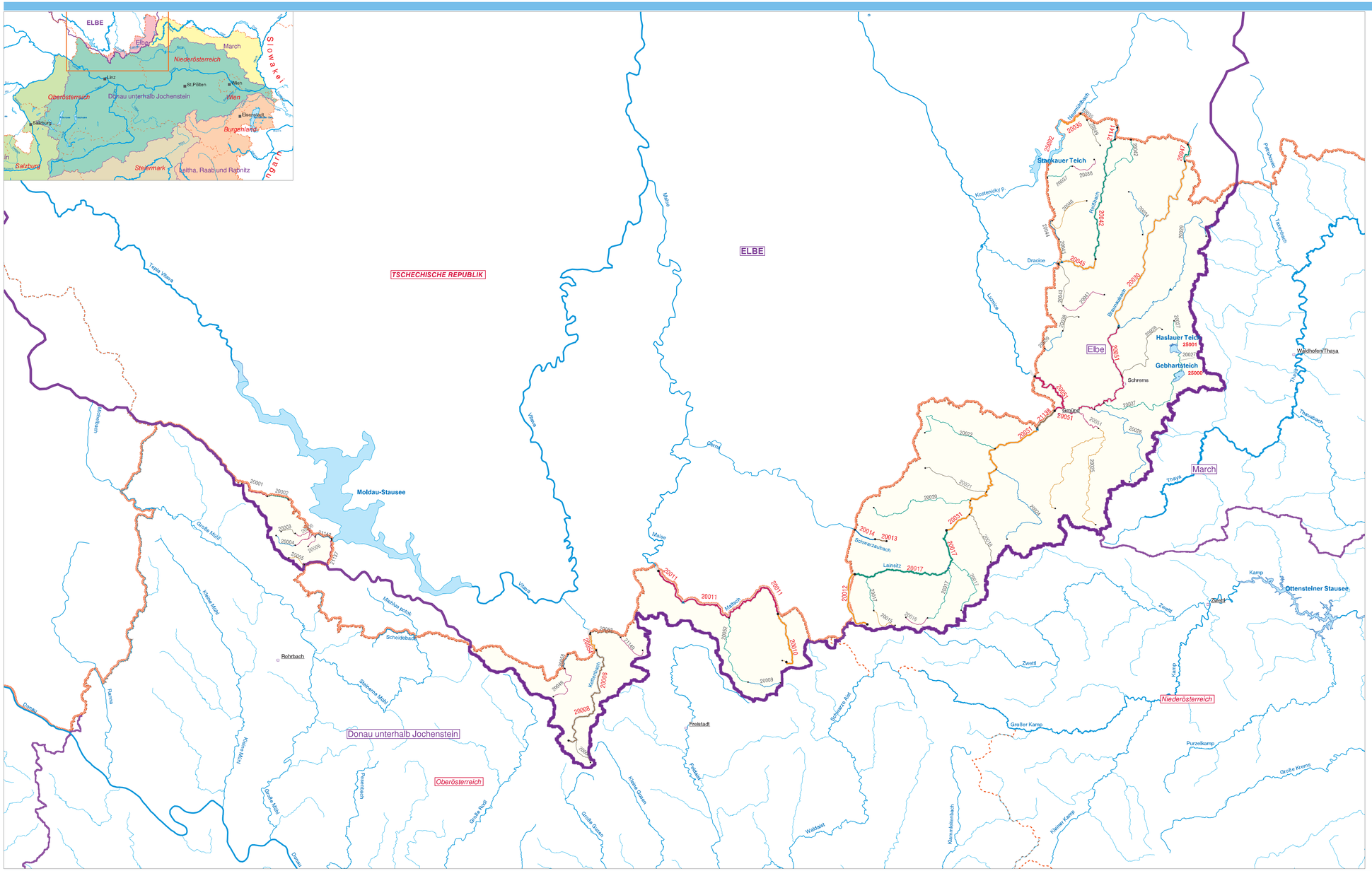

Grundkarte

Verwaltung

- Staatsgrenze
- Bundeslandgrenze

Gebietsabgrenzungen

- Flussgebietseinheit
- DONAU Name Flussgebietseinheit
- Planungsraum
- March Name Planungsraum
- Planungsraum Elbe

Fließgewässer und Stehende Gewässer

Flüsse mit einem Einzugsgebiet von mind. 10 km² und Stehende Gewässer mit mind. 0,5 km² Fläche

- 10.000 km²-Fluss
- 4.000 km²-Fluss
- 1.000 km²-Fluss
- 100 km²-Fluss
- 10 km²-Fluss
- Stehende Gewässer > 0,5 km²

Städte / Gemeinden

- über 100.000 Einwohner
- über 25.000 Einwohner
- über 5.000 Einwohner

Linz Landeshauptstadt

Wels Bezirkshauptstadt

Die auf dieser Karte angeführte Legende gilt österreichweit für jeden Planungsraum.

M 1:200.000 (1 cm = 2 km)

Oberflächenwasserkörper gemäß Basiseinteilung für 10 km²-Gewässer

10001 Wasserkörpernummer Fließgewässer > 100 km²

10002 Wasserkörpernummer Fließgewässer > 10 km²

zur besseren Unterscheidbarkeit in verschiedenen Farben (keine Wertung)

Linienstärke entsprechend Einzugsgebietsgrößenklassen

Anfangs- und Endpunkt des jeweiligen Oberflächenwasserkörpers

Symbolgröße entsprechend Einzugsgebietsgrößenklassen

15001 Wasserkörpernummer Stehendes Gewässer

Stehende Gewässer > 0,5 km²

Mittlerer Jahresabfluß (MQ in m³/sec)

Quelle: BMLFUW, Abteilung VII / 3 Wasserhaushalt (HZB) Godina/Wurth; Daten 1981-2000, Abgrenzung geschätzt

- > 0 - 5
- > 5 - 10
- > 10 - 50
- > 50

Messnetz für die Überwachung des Wasserkreislaufes (Hydrographiemessnetz) - Oberflächengewässer

- Messstelle

Herausgeber: Bundesministerium für Land- und Forstwirtschaft, Umwelt und Wasserwirtschaft (BMLFUW), Sektion VII

GIS-Bearbeitung/Kartographie: umweltbundesamt

Österreichischer Bericht der IST-Bestandsaufnahme gemäß EU WRRL (§ 55k, WRG 1959)

lebensministerium.at