

Grazer Zeitung



Das Land
Steiermark

AMTSBLATT FÜR DIE STEIERMARK

Jahrgang 215

Stück 51/52

Ausgegeben und versendet
am 30. Dezember 2019

INHALT

Rechtsverordnungen und Kundmachungen des Landeshauptmannes der Steiermark und der Steiermärkischen Landesregierung:

268. Verordnung des Landeshauptmannes von Steiermark vom 16. Dezember 2019 über den Werttarif für die Bemessung der Entschädigung für Schlachtschweine für den Monat Dezember 2019 631

Verlautbarungen des Amtes der Steiermärkischen Landesregierung:

269. Landesamtsdirektion, Geschäftsverteilung der Disziplinarkommission beim Amt der Steiermärkischen Landesregierung für das Kalenderjahr 2020 631
270. Bekanntgabe vergebener Aufträge (Beschaffung von PC's, Notebooks und TFT Bildschirmen für das Land Steiermark – PCVERG19 632
271. Verlust- und Ungültigkeitserklärung eines Dienstausweises (Nr. 18854) 633
272. Österreichischer Gehörlosen-Sportverband; Haussammlung 633
273. Bekanntgabe vergebener Aufträge (Auftragsvergabe Impfstoffe für die Reiseimpfstelle Graz 2020) 633
274. Prüfung für die Grundqualifikation gemäß Gelegenheitsverkehrsgesetz 1996 i.d.g.F., Kraftfahrlineingesetz 1999 i.d.g.F. und Güterbeförderungsgesetz 1995 i.d.g.F.; Verlautbarung 634
275. Auftragsbekanntmachung (B68 LSW Hofstätten [Ökomaut]) 635
276. Kundmachung der derzeit bestehenden Landes- und Eisenbahnzufahrtsstraßen 635
277. Nachtrag zur mit Wirksamkeit 12. Dezember 2019 beschlossenen Ausschreibung von Wahlen in die Landespersonalvertretung, in die Dienststellenpersonalvertretungen sowie Wahl der Behindertenvertrauenspersonen im Steirischen Landesdienst 669

Ausschreibungen und Bekanntmachungen an: abteilung2@stmk.gv.at

Stück 1/2 Erscheinungstermin: Freitag, 10.01.2020

Stück 3 Erscheinungstermin: Freitag, 17.01.2020

Redaktionsschluss: Mittwoch, 10.00 Uhr

Redaktionsschluss: Mittwoch, 10.00 Uhr

www.grazerzeitung.at

Verlautbarungen anderer Behörden:

Bezirkshauptmannschaft Bruck-Mürzzuschlag; Stadt Wien, Forstverwaltung Quellenschutz, 2661 Schwarzau im Gebirge, Wildschutzgebiet in der EJ „Gschöder-Weichselboden-Buchberg“, Rev.Nr. 025050162 (Rotwildfütterung „Hochleite“); Verordnung	670
Bezirkshauptmannschaft Bruck-Mürzzuschlag; Stadt Wien, Forstverwaltung Quellenschutz, 2661 Schwarzau im Gebirge, Wildschutzgebiet in der EJ „Gschöder-Weichselboden-Buchberg“, Rev.Nr. 025050162 (Rotwildfütterung „Schweigertal“); Verordnung	671
Bezirkshauptmannschaft Bruck-Mürzzuschlag; Stadt Wien, Forstverwaltung Quellenschutz, 2661 Schwarzau im Gebirge, Wildschutzgebiet in der EJ „Brunngraben“, Rev.Nr. 02530784 (Rotwildfütterung „Brunngraben“); Verordnung	672
Bezirkshauptmannschaft Liezen; Verordnung der Bezirkshauptmannschaft Liezen über den Bereitschaftsdienst und die Betriebszeiten der öffentlichen Apotheken in Bad Aussee sowie für die Filialapotheke in 8992 Altaussee im Bezirk Liezen	673
Bezirkshauptmannschaft Liezen; Verordnung der Bezirkshauptmannschaft Liezen über den Bereitschaftsdienst und die Betriebszeiten der öffentlichen Apotheken in Gröbming, Stainach-Pürgg und Bad Mitterndorf im Bezirk Liezen	674
Bezirkshauptmannschaft Murtal; Verordnung der Bezirkshauptmannschaft Murtal vom 17. Dezember 2019, mit der die Verordnung vom 4. September 2012 zum Schutze des hallstattzeitlichen Hügelgräberfeldes Strettweg abgeändert wird	676
Bezirkshauptmannschaft Murtal; Verordnung der Bezirkshauptmannschaft Murtal über die Äbänderung von Jagdzeiten	677
Bezirkshauptmannschaft Graz-Umgebung; Dr. Barbara Fruhmann, Ansuchen um Bewilligung zur Haltung einer ärztlichen Hausapotheke in Wundschuh; Kundmachung	677
Stadtgemeinde Leoben, Widerrufserklärung (Murradweg Abschnitt Hippmannngasse)	677
Marktgemeinde Deutschfeistritz; Direktvergabe mit vorheriger Bekanntmachung (Sportstättenausstattung)	678

Sonstige Verlautbarungen:

Freiheitlicher Landtagsklub Steiermark; Bekanntmachung (widmungsgemäße Verwendung der Klubfinanzierungsmittel 2018)	678
---	-----

Rechtsverordnungen und Kundmachungen des Landeshauptmannes der Steiermark und der Steiermärkischen Landesregierung

Nr. 268

Verordnung des Landeshauptmannes von Steiermark vom 16. Dezember 2019 über den Werttarif für die Bemessung der Entschädigung für Schlachtschweine für den Monat Dezember 2019

Auf Grund § 52 Abs. 1 lit. a des Tierseuchengesetzes – TSG, RGBl. Nr. 177/1909, zuletzt in der Fassung BGBl. I Nr. 80/2013, wird verordnet:

Der Werttarif für die Bemessung der Entschädigung für Vermögensnachteile durch die im Monat Dezember 2019 in den im § 48 Abs. 1 Z. 1 Tierseuchengesetz genannten Fällen getöteten oder verendeten Schlachtschweine wird pro Kilogramm Lebendgewicht mit € 1,56 festgesetzt.

Dieser Tarif enthält keine Umsatzsteuer.

Für den Landeshauptmann:
Der Landesrat:
Drexler

Verlautbarungen des Amtes der Steiermärkischen Landesregierung

Landesamtsdirektion

Nr. 269

LAD-15.00-A1/2020

17. Dezember 2019

Geschäftsverteilung der Disziplinarkommission beim Amt der Steiermärkischen Landesregierung für das Kalenderjahr 2020

Gemäß § 97 Abs. 4 des Gesetzes über das Dienst- und Besoldungsrecht der Bediensteten des Landes Steiermark (Stmk. L-DBR), LGBl. Nr. 29/2003 idF LGBl. Nr. 49/2019, wird für das Kalenderjahr **2020** nachstehende Geschäftsverteilung der Disziplinarkommission beim Amt der Steiermärkischen Landesregierung (Einteilung in Senate) erlassen. **Diese gilt bis zur Erlassung einer neuen Geschäftsverteilung.**

Senat I Vorsitz: HR Dr. Johannes Pritz

für alle Anzeigen mit den Anfangsbuchstaben von **A bis L**

für die Verwendungsgruppen A, B, C, D, K3, L1, L2A2, L2B1, L3, P2 und P3 sowie für Landesbeamte/-beamtinnen die gemäß § 145 Stmk. L-DBR bereits unter das neue Besoldungsrecht Steiermark (BEST) fallen sowie für jene, die gemäß § 289 Stmk. L-DBR in das BEST optiert haben, einschließlich Landesbeamte/-beamtinnen im Dienste der Steiermärkischen Krankenanstalten Ges.m.b.H. sowie Landesbeamte/-beamtinnen des Ruhestandes.

Mitglieder	Dr.ⁱⁿ Brigitte Autengruber Mag. Wolfgang Fischer
Ersatzmitglieder	Mag. ^a Gabriela Sagris Mag. Herbert Bernhard HR Mag. Dr. Maximilian Weiss Mag. Gerhard Propst Mag. ^a Dr. ⁱⁿ Nicole Hafner Raimund Michaljuk

Senat II Vorsitz: HR Dr. Johannes Pritz

für alle Anzeigen mit den Anfangsbuchstaben von **M** bis **Z**

für die Verwendungsgruppen A, B, C, D, K3, L1, L2A2, L2B1, L3, P2 und P3 sowie für Landesbeamte/-beamtinnen die gemäß § 145 Stmk. L-DBR bereits unter das neue Besoldungsrecht Steiermark (BEST) fallen sowie für jene, die gemäß § 289 Stmk. L-DBR in das BEST optiert haben, einschließlich Landesbeamte/-beamtinnen im Dienste der Steiermärkischen Krankenanstalten Ges.m.b.H. sowie Landesbeamte/-beamtinnen des Ruhestandes.

Mitglieder	Mag.^a Gabriela Sagris Mag. Wolfgang Fischer
Ersatzmitglieder	Dr. ⁱⁿ Brigitte Autengruber Mag. Herbert Bernhard HR Mag. Dr. Maximilian Weiss Mag. Gerhard Propst Mag. ^a Dr. ⁱⁿ Nicole Hafner Raimund Michaljuk

Bei Befangenheit, Verhinderung oder Ablehnung des Vorsitzenden wird dieser gemäß § 118 Abs. 3 Stmk. L-DBR von folgenden Personen in der angeführten Reihenfolge vertreten:

1. Dr. Gerhard Neuhold
2. HRⁱⁿ Dr.ⁱⁿ Margit Mayer

Der Vorsitzende der Disziplinarkommission
beim Amt der Steiermärkischen Landesregierung:
P r i t z

A1 Organisation und Informationstechnik

Nr. 270

ABT01-52418/2019

11. Dezember 2019

Bekanntgabe vergebener Aufträge

Auftraggeber: Land Steiermark, Abteilung 1 Organisation und Informationstechnik, Burggasse 2, 8010 Graz, Tel. +43/316/877-4059, E-Mail: abteilung1@stmk.gv.at, www.verwaltung.steiermark.at

Bezeichnung des Auftrags: Beschaffung von PC's, Notebooks und TFT Bildschirmen für das Land Steiermark – PCVERG19

Art des Auftrags: Lieferauftrag

Kurze Beschreibung: Beschaffung von PC's, Notebooks und TFT Bildschirmen für das Land Steiermark inklusive Dienstleistungen (Vorkonfiguration, Auslieferung, Wartung für 4 Jahre)

8 Lose wurden vergeben: ja

Tag der Absendung dieser Bekanntmachung: 10. Dezember 2019

Dokument-ID: 75109-00

Für das Land Steiermark:
Der Landeshauptmann:
S c h ü t z e n h ö f e r

A2 Zentrale Dienste

Nr. 271

17. Dezember 2019

Verlust- und Ungültigkeitserklärung eines Dienstausweises

Der Dienstausweis Nr. 18854, ausgestellt für Herrn Dipl.-Ing. Johann Tatzl, ist in Verlust geraten und wird daher für ungültig erklärt. Den Finder bitten wir, die Karte an die Adresse Landesamtsdirektion, 8011 Graz-Burg zu senden oder an die nächstgelegene steirische Bezirkshauptmannschaft zu übermitteln.

Für die Steiermärkische Landesregierung:
K l u g

A3 Verfassung und Inneres

Nr. 272

ABT03-1.0-17573/2014-70

18. Dezember 2019

Österreichischer Gehörlosen-Sportverband; Haussammlung

An alle Bezirkshauptmannschaften, die Politische Expositur der Bezirkshauptmannschaft Liezen in Gröbming, den Magistrat Graz, die Landespolizeidirektion Graz und das Polizeikommissariat Leoben und alle Gemeindeämter

Dem Österreichischen Gehörlosen-Sportverband, mit Sitz in 2542 Kottlingbrunn, Schloss 2b/Top 3, wurde gemäß den §§ 1, 4, 5 und 9 Abs. 1 lit. a des Steiermärkischen Sammlungsgesetzes, LGBl. Nr. 82/1964 i.d.F. LGBl. Nr. 87/2013, die Bewilligung zur Durchführung einer öffentlichen Sammlung wie folgt erteilt:

Sammlungszeitraum: 15. August 2020 bis 30. September 2020

Sammlungsbereich: Bundesland Steiermark

Sammlungsform: Haussammlung

Sammlungszweck: Sportliche Veranstaltungen im In- und Ausland (Staatsmeisterschaften und Österreichische Meisterschaften), Trainingslager der Nationalmannschaften, Jugendförderung, administrative Aufwände wie Büroaufwände, EDV-Ausstattung, Seminare, Schulungen und Jugendlager.

Dem Sammlungsveranstalter wurde unter anderem die Auflage erteilt, den Beginn der Sammlung den Gemeinden, in deren Gebiet die Sammlung veranstaltet wird, in Graz auch der Landespolizeidirektion und in Leoben dem Polizeikommissariat, zeitgerecht vorher anzuzeigen.

Für die Steiermärkische Landesregierung:
B a u e r - D o r n e r

FA Gesundheit und Pflegemanagement

Nr. 273

ABT08GP-72060/2019

18. Dezember 2019

Bekanntgabe vergebener Aufträge

Auftraggeber: Land Steiermark, FA Gesundheit und Pflegemanagement, Referat Med. Services (Sanitätsdirektion), Friedrichgasse 9, 8010 Graz, Tel. +43/316/877-3526, E-Mail: impfstelle@stmk.gv.at, www.verwaltung.steiermark.at

Bezeichnung des Auftrags: Auftragsvergabe Impfstoffe für die Reiseimpfstelle Graz 2020

Art des Auftrags: Lieferauftrag

Hauptort der Ausführung: Graz

Ein Auftrag/Los wurde vergeben: ja

Tag der Absendung dieser Bekanntmachung: 18. Dezember 2019

Dokument-ID: 76358-00

Für das Land Steiermark:
Der Landesrat:
Drexler

A12 Wirtschaft, Tourismus, Sport
Nr. 274

ABT12-50197/2014-373

17. Dezember 2019

**Prüfung über die Grundqualifikation gemäß Gelegenheitsverkehrsgesetz 1996 i.d.g.F.,
Kraftfahrliniengesetz 1999 i.d.g.F. und Güterbeförderungsgesetz 1995 i.d.g.F.; Verlautbarung**

Gemäß § 3 der Grundqualifikations- und Weiterbildungsverordnung – Berufskraftfahrer – GWB, BGBl. II Nr. 139/2008, werden für die Ablegung der Prüfung über die Grundqualifikation für Lenker und Lenkerinnen bestimmter Fahrzeuge für den Güter- oder Personenkraftverkehr (Lkw oder Omnibusse) folgende Prüfungstermine festgesetzt:

16. und 31. Jänner 2020	10. und 24. Juli 2020
07. und 21. Februar 2020	07. und 21. August 2020
06., 20. und 27. März 2020	04., 11. und 25. September 2020
09. und 24. April 2020	16. und 30. Oktober 2020
08. und 20. Mai 2020	13. und 27. November 2020
10. und 26. Juni 2020	11. und 18. Dezember 2020

Die schriftlichen und mündlichen Prüfungen finden beim Amt der Steiermärkischen Landesregierung, 8010 Graz, Burggasse 13, 1. Stock, rechts, Großer Saal und Roter Saal statt.

Anmeldungen zur Prüfung sind spätestens sechs Wochen vor dem festgelegten Prüfungstermin schriftlich beim Amt der Steiermärkischen Landesregierung, Abteilung 12 Wirtschaft, Tourismus, Sport, 8020 Graz, Nikolaiplatz 3 einzubringen.

Die Prüfungsgebühr beträgt derzeit € 320,00. Bei bereits abgelegten Prüfungsteilen sind gemäß § 10 Abs. 6 GWB Kürzungen vorgesehen.

Der Prüfungsanmeldung sind folgende Unterlagen anzuschließen:

- Geburtsurkunde
- Staatsbürgerschaftsnachweis
- Heiratsurkunde (bei Namensänderung)
- Meldenachweis über den Hauptwohnsitz
- bei Staatsangehörigen eines Drittstaates entweder ein Nachweis über ein aufrechtes Arbeitsverhältnis bei einem in Österreich niedergelassenen Unternehmen oder der Nachweis über einen Aufenthaltstitel, der das Recht auf unbeschränkten Zugang zum Arbeitsmarkt in Österreich ermöglicht
- Bestätigung der Lenkberechtigung

die für eine allfällige Anrechnung gemäß § 11 erforderlichen Unterlagen.

Für den Landeshauptmann:
Trumler

A16 Verkehr und Landeshochbau

Nr. 275

ABT16-17553/2017-16

12. Dezember 2019

Auftragsbekanntmachung

Auftraggeber: Land Steiermark, Abteilung 16 Verkehr und Landeshochbau, Stempfergasse 7, 8010 Graz, Tel. +43/316/877-3873, E-Mail: abt16-vergabe@stmk.gv.at, Fax: +43/316/877-5579, www.verwaltung.steiermark.at

Die Auftragsunterlagen stehen für einen uneingeschränkten und vollständigen direkten Zugang gebührenfrei zur Verfügung unter <https://steiermark.vergabeportal.at/Detail/76021>

Angebote oder Teilnahmeanträge sind einzureichen elektronisch via <https://steiermark.vergabeportal.at/Detail/76021>

Die Unterlagen sind kostenpflichtig: nein

Bezeichnung des Auftrags: B68 LSW Hofstätten (Ökomaut)

Art des Auftrags: Bauauftrag

Art des Auftraggebers: Klassisch öffentlicher Auftraggeber

Verfahrensart: Offenes Verfahren

Schlussstermin für den Eingang der Angebote oder Teilnahmeanträge: 16. Jänner 2020, 09.00 Uhr

Dokument-ID: 76021-00

Für das Land Steiermark:
Der Landesrat:
L a n g

A16 Verkehr und Landeshochbau

Nr. 276

ABT16-61600/2019-24

16. Dezember 2019

Kundmachung der derzeit bestehenden Landes- und Eisenbahnzufahrtsstraßen

Auf Grund des § 9 in Verbindung mit dem § 58 des Steiermärkischen Landes-Straßenverwaltungsgesetzes 1964-LStVG 1964, erfolgt in der Anlage eine Verlautbarung der mit Stichtag 1. Jänner 2020 als Landes- und Eisenbahnzufahrtsstraßen geltenden Straßenzüge.

Ab diesem Zeitpunkt tritt die im Sonderdruck Nr. 478 der „Grazzer Zeitung – Amtsblatt für das Land Steiermark“, Stück 50 vom 13. Dezember 1974 verlautbarte Kundmachung außer Kraft.

Für die Steiermärkische Landesregierung:
T r o p p e r

Verzeichnis der Landesstraßen B

Nr.	Bezeichnung	Straßenverlauf	Länge in km	BH	BBL
B20	Mariazeller Straße	Mitterbach am Erlaufsee (Landesgrenze NÖ) - Mariazell - Gußwerk - Wegscheid - Seeberg - Thörl - Kapfenberg (S6)	61,844	BM	OO
B21	Gutensteiner Straße	Terz (Landesgrenze NÖ) - Halltal - Mariazell (B20)	11,702	BM	OO
B23	Lahnsattel Straße	Mürzzuschlag (S6) - Neuberg an der Mürz - Mürzsteg - Frein an der Mürz - Lahnsattel (Landesgrenze NÖ)	34,654	BM	OO
B24	Hochschwab Straße	Gußwerk (B20) - Greith - Weichselboden - Wildalpen - Palfau (B25)	51,016	BM, LI	OO, LI
B25	Erlauftal Straße	Landesgrenze NÖ - Palfau - Gams bei Hiefiau - Mooslandl - Lehnboden (B115)	15,921	LI	LI
B50	Burgenland Straße	Landesgrenze BGLD - St. Johann in der Haide - Hartberg (B54)	7,964	HF	OS
B54	Wechsel Straße	Mönichkirchen (Landesgrenze NÖ) - Pinggau - Lafnitz - Hartberg - Kaindorf - Pischelsdorf in der Steiermark - Ludersdorf (B65)	67,058	HF, WZ	OS
B57	Güssinger Straße	Landesgrenze BGLD - Schiefer - Fehring - Pertlstein - Feldbach (L201)	12,480	SO	SO
B63	Steinamanger Straße	Pinggau (B54) - Sinnersdorf (Landesgrenze BGLD)	5,531	HF	OS
B64	Rechberg Straße	Frohnleiten (S35) - Schrems bei Frohnleiten - Rechberg - Passail - Weiz - Gleisdorf (B54)	50,088	GU, WZ	SZ, OS
B65	Gleisdorfer Straße	Graz-Merangasse (B67a) - Schillingsdorf - Brodersdorf - Gleisdorf - Sinabelkirchen - Nestelbach im Ilztal - Ilz (A2)	43,662	G, GU, WZ, HF	SZ, OS
B65c	Einbahnring Gleisdorf	Gleisdorf-Florianiplatz (B65) - Gleisdorf-Grazer Straße (B65)	0,889	WZ	OS

Nr.	Bezeichnung	Straßenverlauf	Länge in km	BH	BBL
B66	Gleichenberger Straße	Ilz (B65) - Walkersdorf - Riegersburg - Feldbach - Bad Gleichenberg - Stainz bei Straden - Unterpurkla (B69)	50,661	HF, SO	OS, SO
B67	Grazer Straße	Peggau (S35) - Gratkorn - Graz - Kalsdorf bei Graz - Wildon - Leibnitz - Vogau - Spielfeld (Staatsgrenze SLO)	65,943	GU, G, LB	SZ, SW
B67a	Grazer Ring Straße	Graz-Andritz (B67) - Geidorf - Waltendorf - St. Peter - Puntigam - Graz-Webling (B70)	17,401	G	SZ
B67b	Kalvariengürtel Straße	Graz-Kalvariengürtel (B67) - Graz- Grabengürtel (B67a)	1,489	G	SZ
B67c	Waltendorfer Straße	Graz-Karlauergürtel (B67) - Graz- Waltendorf (B67a)	2,034	G	SZ
B68	Feldbacher Straße	Gleisdorf (B65) - St. Margarethen an der Raab - Studenzen - Fladnitz im Raabtal - Rohr an der Raab - Gniebing - Feldbach (B68a)	22,477	WZ, SO	OS, SO
B68a	Querspange Saaz	Saaz (L201) - Feldbach (B66)	2,599	SO	SO
B68b	Ast Feldbacher Straße	Feldbach (B68a - L221)	0,187	SO	SO
B69	Südsteirische Grenz Straße	Landesgrenze KTN - Soboth - Eibiswald - Leutschach - Gamlitz - Vogau - Mureck - Halbenrain - Bad Radkersburg (Staatsgrenze SLO)	94,002	DL, LB, SO	SW, SO
B70	Packer Straße	Graz-Gürtelturmplatz (B67) - Tobelbad - Lieboch - Söding - Voitsberg - Köflach - Edelschrott - Pack (Landesgrenze KTN)	60,585	G, GU, VO	SZ
B71	Zellerrain Straße	Zellerrain (Landesgrenze NÖ) - Grünau - Mariazell (B20)	10,166	BM	OO
B72	Weizer Straße	Graz-Geidorfplatz (B67a) - Fasslberg - Mitterdorf an der Raab - Weiz - Birkfeld - St. Kathrein am Hauenstein - Krieglach - Mitterdorf im Mürztal (S6)	85,830	G, GU, WZ, BM	SZ, OS, OO

Nr.	Bezeichnung	Straßenverlauf	Länge in km	BH	BBL
B73	Kirchbacher Straße	Graz-Engelsdorf (B67a) - Hausmannstätten - Kirchbach in Steiermark - Seibuttendorf - Ragnitz - Gralla (B67)	43,376	G, GU, SO, LB	SZ, SO, SW
B74	Sulmtal Straße	Gralla (B67) - Kaindorf an der Sulm - Heimschuh - Gleinstätten - St. Martin im Sulmtal - Deutschlandsberg (B76)	32,733	LB, DL	SW
B75	Glattjoch Straße	Trautenfels (B320) - Irdning - Donnersbach - Donnersbachwald - (unterbrochen) - Oberwölz - Niederwölz (B96)	33,921	LI, MU	LI, OW
B76	Radlpass Straße	Lieboch (B70) - Lannach - Stainz - Rassach - Deutschlandsberg - Schwanberg - Eibiswald - Radlpass (Staatsgrenze SLO)	49,340	GU, DL	SZ, SW
B77	Gaberl Straße	Gabelhofen (S36) - Judenburg - Weißkirchen in Steiermark - Gaberl - Salla - Köflach (B70)	49,843	MT, VO	OW, SZ
B78	Obdacher Straße	Zeltweg (S36) - Weißkirchen in Steiermark - Eppenstein - Obdach - Obdacher Sattel - Landesgrenze KTN	23,050	MT	OW
B92	Görtschitztal Straße	Landesgrenze KTN - Mühlen - St. Marein bei Neumarkt (B317)	10,160	MU	OW
B95	Turracher Straße	Turracherhöhe (Landesgrenze KTN) - Turrach - Predlitz (Landesgrenze SBG)	20,944	MU	OW
B96	Murtal Straße	Scheifling (B317) - Frojach - Murau - Ranten - Seebach - Landesgrenze SBG	40,706	MU	OW
B97	Murauer Straße	Murau (B96) - St. Georgen ob Murau - St. Ruprecht ob Murau - Stadl an der Mur - Predlitz (B95)	21,992	MU	OW
B113	Schoberpass Straße	St. Michael in Obersteiermark (B116) - Traboch - Mautern in Steiermark - Wald am Schoberpass - Trieben - Rottenmann - Liezen (B320)	69,476	LE, LI	OO, LI
B114	Triebener Straße	Trieben (B113) - Hohentauern - St. Johann am Tauern - Möderbrugg - Pöls - St. Peter ob Judenburg (B317)	43,367	LI, MT	LI, OW

Nr.	Bezeichnung	Straßenverlauf	Länge in km	BH	BBL
B114a	Triebener Straße - Abzweigung Pöls	Pöls (B114) - St. Georgen ob Judenburg (B317)	7,117	MT	OW
B115	Eisen Straße	Landesgrenze OÖ - Altenmarkt bei St. Gallen - Großreifling - Hieflau - Eisenerz - Präbichl - Vordernberg - Trofaiach - Traboch (B113)	65,895	LI, LE	LI, OO
B115a	Donawitzer Straße	Trofaiach (B115) - St. Peter Freienstein - Donawitz - Leoben (B116)	8,468	LE	OO
B116	Leobener Straße	St. Marein im Mürztal (S6) - Kapfenberg - Bruck an der Mur - Niklasdorf - Leoben - St. Michael in Obersteiermark (L518)	37,004	BM, LE	OO
B116a	Leobener Straße - Ast Turbokreis	Bruck an der Mur (B116 - L121)	0,184	BM	OO
B117	Buchauer Straße	Altenmarkt bei St. Gallen (B115) - St. Gallen - Buchauer Sattel - Weng - Admont (B146)	25,122	LI	LI
B138	Pyhrnpass Straße	Pyhrnpass (Landesgrenze OÖ) - Liezen (B320)	7,408	LI	LI
B145	Salzkammergut Straße	Pötschenpass (Landesgrenze OÖ) - Bad Aussee - Bad Mitterndorf - Trautenfels (B320)	36,778	LI	LI
B146	Gesäuse Straße	Liezen (B320) - Admont - Gesäuse - Hieflau (B115)	42,329	LI	LI
B317	Friesacher Straße	Judenburg (S36) - Unzmarkt - Scheifling - Perchau am Sattel - Neumarkt in der Steiermark - Dürnstein in der Steiermark (Landesgrenze KTN)	45,674	MT, MU	OW
B319	Fürstenfelder Straße	Ilz (A2) - Großwilfersdorf - Altenmarkt bei Fürstenfeld - Fürstenfeld - Rudersdorf (Landesgrenze BGLD)	12,820	HF	OS
B320	Ennstal Straße	Mandling (Landesgrenze SBG) - Schladming - Gröbming - Trautenfels - Wörschach - Liezen (B146)	61,555	LI	LI

Verzeichnis der Landesstraßen L

Nr.	Bezeichnung	Straßenverlauf	Länge in km	BH	BBL
L101	Josef-Heißl-Straße	Leoben (B116) - Leoben West (S6)	2,756	LE	OO
L102	Veitscherstraße	Mitterdorf im Mürztal (B72) - Veitsch - Turnau - Göriach - Au bei Turnau (B20)	23,508	BM	OO
L103	Preiner-Gscheid-Straße	Kapellen (B23) - Preiner Gscheid (Landesgrenze NÖ)	9,766	BM	OO
L104	Breitenauerstraße	Traföß (L121) - St. Jakob Breitenau - St. Erhard - Gasen - Haslau bei Birkfeld - St. Georgen (B72)	38,803	BM, WZ	OO, OS
L111	Tragößlerstraße	Berndorf (B116) - Arndorf - St. Katharein an der Laming - Oberdorf - Pichl-Großdorf - Tragöß-Oberort	22,770	BM	OO
L112	Erlaufseestraße	St. Sebastian (B20) - Erlaufsee - Bärenkogel (B71)	5,773	BM	OO
L113	Niederalplstraße	Mürzsteg (B23) - Niederalpl - Aschbach - Wegscheid (B20)	16,434	BM	OO
L114	Schanzsattelstraße	Hadersdorf (L118) - Kindbergdörf - Edelsdorf - Stanz im Mürztal - Schanzsattel - Fischbach - Birkfeld (B72)	34,755	BM, WZ	OO, OS
L115	Allerheiligenstraße	Mürzhofen (L118) - Allerheiligen im Mürztal - Leopersdorf - Blumental (L114)	3,241	BM	OO
L116	Edlingerstraße	St. Peter-Freienstein (B115a) - Edling - Seiz (B113)	9,439	LE	OO
L117	Pfaffensattelstraße	Jauern (L118) - Steinhaus am Semmering - Pfaffensattel - Rettenegg (L407)	19,416	BM, WZ	OO, OS
L118	Semmering Begleitstraße	Semmering (Landesgrenze NÖ) - Spital am Semmering - Mürzzuschlag - Mitterdorf im Mürztal - Kindberg - St. Marein im Mürztal (B116)	40,187	BM	OO
L118a	Ast Kindberg Ost	Kindberg Ost (L118 - S6)	0,194	BM	OO

Nr.	Bezeichnung	Straßenverlauf	Länge in km	BH	BBL
L121	Brucker Begleitstraße	Bruck an der Mur (B116) - Kirchdorf - Traföb - Röthelstein - Rothleiten - Frohnleiten - Badl - Peggau (B67)	36,719	BM, GU	OO, SZ
L122	Proleberstraße	Leoben (B116) - Proleb - Niklasdorf (B116)	6,263	LE	OO
L123	Stollinggrabenstraße	St. Marein im Mürztal (L118) - St. Lorenzen im Mürztal - Pogusch - Turnau (L102)	12,473	BM	OO
L124	Thullinerstraße	Turnau (L102) - Thullin - Draiach (B20)	5,260	BM	OO
L125	St.-Ilgener-Straße	Thörl (B20) - Büchsengut - Zwain - St. Ilgen	5,688	BM	OO
L126	Etmießlerstraße	Büchsengut (L125) - Etmießl	2,204	BM	OO
L127	Radmerstraße	Jassingau (B115) - Radmer an der Stube	6,867	LI, LE	LI, OO
L128	Höllkogelstraße	Höllkogel (B72) - Lendkreuz	3,897	BM	OO
L129	Altenbergerstraße	Kapellen (L103) - Altenberg an der Rax - Knappendorf	3,756	BM	OO
L130	Schwöbingerstraße	Feistritz (L118) - Schwöbing (B72)	2,164	BM	OO
L131	Brunnalmstraße	Veitsch (L102) - Radhof	4,686	BM	OO
L132	Graschnitzerstraße	St. Marein im Mürztal (L118) - Graschnitz	1,757	BM	OO
L133	Mixnitzerstraße	Mautstatt (L104) - Mixnitz (L121)	2,358	BM	OO
L135	Krieglacherstraße	Freßnitz (B72) - Krieglach (B72)	2,068	BM	OO
L135a	Ast Freßnitz	Freßnitz (B72 - L135)	0,332	BM	OO

Nr.	Bezeichnung	Straßenverlauf	Länge in km	BH	BBL
L136	Aflenzerstraße	Jauring (B20) - Aflenz Kurort - Zöbriach (B20)	3,163	BM	OO
L137	Jasnitzstraße	Allerheiligen im Mürztal (L115) - Jasnitz - Eibegwirt	7,304	BM	OO
L138	Parschlugstraße	Hafendorf (B116) - Parschlug - Pogier - St. Lorenzen im Mürztal (L123)	11,614	BM	OO
L138a	Ast Hafendorf	Hafendorf (L138 - B116)	0,504	BM	OO
L201	Berndorferstraße	Feldbach (B57) - Unterweißenbach - Unterstorcha - Berndorf - Kirchberg an der Raab - Studenzen (B68)	14,819	SO	SO
L202	Kirchbergerstraße	Kirchberg an der Raab (L201) - Oberdorf am Hohegg - Maxendorf - Kirchbach in Steiermark (B73)	11,548	SO	SO
L203	Ottersbacherstraße	Glatzau (B73) - St. Stefan im Rosental - Jagerberg - St. Peter am Ottersbach - Wittmannsdorf - Eichfeld - Mureck (B69)	29,085	SO	SO
L204	Radkersburgerstraße	Fehring (L231) - Kapfenstein - St. Anna am Aigen - Deutsch Haseldorf - Pölten - Goritz bei Radkersburg - Bad Radkersburg (B69)	32,066	SO	SO
L204a	Ast Fehring	Fehring (L204 - B57)	0,092	SO	SO
L205	Laafelderstraße	Bad Radkersburg (L204) - Laafeld - Sieldorf (Staatsgrenze SLO)	4,377	SO	SO
L206	Stradenerstraße	Gosdorf (B69) - Ratschendorf - Deutsch Goritz - Oberspitz - Hart bei Straden - Wieden - Marktl - Karbach (B66)	14,782	SO	SO
L207	Fehringerstraße	Fehring (B57) - Hatzendorf - Übersbach - Fürstenfeld (B319)	17,977	SO, HF	SO, OS
L208	Perbersdorferstraße	Gosdorf (B69) - Eichfeld - Brunsee - Perbersdorf bei St. Veit - Wagendorf - Landscha an der Mur (B67)	18,812	SO, LB	SO, SW
L208a	Spange Vogau	St. Veit am Vogau (L208) - Vogau (B67)	2,739	LB	SW

Nr.	Bezeichnung	Straßenverlauf	Länge in km	BH	BBL
L211	Gnaserstraße	Unterweißenbach (L201) - Gnas - Dietersdorf am Gnasbach - Deutsch Goritz - Salsach - Weixelbaum (B69)	29,799	SO	SO
L212	Höllgrundstraße	St. Stefan im Rosental (L203) - Obergnas - Gnas (L211)	9,699	SO	SO
L213	Saßtalstraße	Ungerdorf (L203) - Zehensdorf - Mettersdorf am Saßbach - Rohrbach am Rosenberg - Siebing - Weinburg am Saßbach (L208)	12,232	SO, LB	SO, SW
L214	Murecker Grenzstraße	Mureck (B69) - Murbrücke (Staatsgrenze SLO)	0,307	SO	SO
L215	Zipreinerstraße	Ziprein (B73) - Manning - Pichla - Hart bei Wildon - Stocking - Wildon (B67)	14,103	SO, LB	SO, SW
L216	Paldauerstraße	Saaz (L201) - Paldau - Lichendorf - Maiersdorf - St. Stefan im Rosental (L203)	15,092	SO	SO
L217	Katzendorferstraße	Gnas (L211) - Katzendorf – Trautmannsdorf in Oststeiermark - Sulz (B66)	7,931	SO	SO
L218	Pöllauerstraße	Pöllau (L203) - Unterauersbach - Gnas (L211)	7,584	SO	SO
L219	Kölldorferstraße	Sulz (B66) - Bairisch Kölldorf - Kölldorf (L204)	5,994	SO	SO
L221	Johnsdorferstraße	Feldbach (B66) - Raabau - Lödersdorf - Johnsdorf - Brunn (L207)	11,651	SO	SO
L222	Jennersdorferstraße	Brunn (L207) - Weinberg an der Raab - Hohenbrugg an der Raab - Landesgrenze BGLD	6,597	SO	SO
L223	Lammerstraße	Brunn (L222) - Wiesenberg - Oberlamm - Unterlamm - Magland - Landesgrenze BGLD	9,897	SO	SO
L224	Hatzendorferstraße	Hatzendorf (L207) - Stang bei Hatzendorf - Riegersburg (B66)	6,231	SO	SO
L225	Hartmannsdorferstraße	Kornberg (B66) - Wetzelsdorf - Auersbach - Reith - Markt Hartmannsdorf (L366)	10,140	SO, WZ	SO, OS

Nr.	Bezeichnung	Straßenverlauf	Länge in km	BH	BBL
L226	Altenmarkterstraße	Feldbach (B57) - Raabau - Schützing - Altenmarkt bei Riegersburg - Riegersburg (B66)	9,894	SO	SO
L228	Oedterstraße	Feldbach (L201) - Oedt bei Feldbach - Kinsdorf - Maierdorf - Katzendorf (L217)	9,902	SO	SO
L229	Krusdorferstraße	Gnas (L217) - Ebersdorf - Krusdorf - Straden - Wieden (L206)	10,699	SO	SO
L230	Poppendorferstraße	Katzendorf (L217) - Poppendorf - Krusdorf (L229)	4,345	SO	SO
L231	Gutendorferstraße	Fehring (L204) - Petersdorf I - Gutendorf - Kapfenstein (L204)	10,577	SO	SO
L232	Neustifterstraße	Kölldorf (L204) - Neustift - Landesgrenze BGLD	4,039	SO	SO
L233	Karbacherstraße	Karbach (L206) - Straden (L206)	2,635	SO	SO
L234	Klöcherstraße	Halbenrain (B69) - Klösch - Deutsch Haseldorf (L204)	7,514	SO	SO
L235	Steintalstraße	Drauchen (L234) - Tieschen - Pichla bei Radkersburg (L204)	10,215	SO	SO
L236	Gosdorferstraße	Gosdorf (L206) - Gosdorfau (L203)	2,246	SO	SO
L237	Edelsbacherstraße	Paurach (B68) - Edelsbach bei Feldbach - Kaag	5,972	SO	SO
L237a	Ast Edelsbach	Edelsbach bei Feldbach (L237 - Ortszentrum)	0,294	SO	SO
L238	Kohldorferstraße	Edelstauden (B73) - Kohldorf - Pirkwiesen (L367)	5,331	SO, GU	SO, SZ
L239	Prädibergstraße	Pernreith (L211) - Prädiberg - Hirsdorf (L228)	1,516	SO	SO
L240	Dedenitzerstraße	Sicheldorf (L205) - Dedenitz - Zelting (L261)	3,305	SO	SO

Nr.	Bezeichnung	Straßenverlauf	Länge in km	BH	BBL
L241	Breitenfelderstraße	Lembach bei Riegersburg (B66) - Breitenfeld an der Rittschein - Haide (L442)	4,552	SO	SO
L242	Leitersdorferstraße	Klausen (B66) - Höflach - Edersgraben - Leitersdorf im Raabtal - Lödersdorf - Bergl (B66)	12,719	SO	SO
L243	Gossendorferstraße	Edersgraben (L242) - Gossendorf	2,010	SO	SO
L244	Eichköglstraße	Fladnitz im Raabtal (B68) - Erbersdorf - Eichkögl	4,350	SO	SO
L245	Petersdorferstraße	Kirchberg an der Raab (L201) - Radersdorf - Petersdorf II - Siegensdorf - Pirkwiesen (L367)	9,866	SO, GU	SO, SZ
L246	Lichendorferstraße	Kirchberg an der Raab (L202) - Hof - Reithberg - Gigging - Lichendorf (L216)	8,464	SO	SO
L247	Labilltalstraße	Seibuttendorf (B73) - Unterlabill - Frannach - Oberlabill - Pirching am Traubenberg - Heiligenkreuz am Waasen (L628)	12,647	LB, SO	SW, SO
L248	Rohrstraße	Rohr an der Raab (B68) - Reith (L201)	1,327	SO	SO
L249	Reitherstraße	Reith (L201) - Löblerberg - Paldau (L216)	3,469	SO	SO
L250	Kohlbergstraße	Obergnas (L212) - Kohlberg - Paldau (L216)	6,759	SO	SO
L251	Trautmannsdorferstraße	Gleichenberg Dorf (B66) - Trautmannsdorf (L217)	2,436	SO	SO
L252	Bad Gleichenbergerstraße	Gleichenberg Dorf (B66) - Bad Gleichenberg	1,289	SO	SO
L253	Edlastraße	Dietersdorf am Gnasbach (L211) - Perbersdorf bei St. Peter - Edla - St. Peter am Ottersbach (L203)	5,083	SO	SO
L254	Trössingstraße	Trössing (L211) - Bierbaum am Auersbach - Wurzinghof - Perbersdorf bei St. Peter (L253)	5,044	SO	SO

Nr.	Bezeichnung	Straßenverlauf	Länge in km	BH	BBL
L255	Johannisbrunnerstraße	Hof bei Straden (B66) - Johannisbrunn - Marktl - Schwemm (L233)	2,576	SO	SO
L256	Fruttenerstraße	Hof bei Straden (B66) - Neusetz - Frutten Gießelsdorf - Plesch - Aigen (L204)	8,703	SO	SO
L257	Pichlastraße	Frutten (L256) - Pichla bei Radkersburg - Deutsch Haseldorf (L204)	5,560	SO	SO
L258	Laasenerstraße	Puxa (B66) - Laasen - Jörgen (L235)	5,003	SO	SO
L259	Purklastraße	Oberpurkla (B66) - Klöch (L234)	5,410	SO	SO
L260	Pöltenerstraße	Pölten (L204) - Klöch (L234)	2,262	SO	SO
L261	Zeltingerstraße	Bad Radkersburg (L204) - Zeltling (Staatsgrenze SLO)	3,396	SO	SO
L262	Dietzenerstraße	Halbenrain (B69) - Dietzen	1,586	SO	SO
L263	Unterpurklastraße	Unterpurkla (B69) - Oberpurkla (B66)	0,962	SO	SO
L264	Radochenerstraße	Weixelbaum (B69) - Radochen (B66)	4,674	SO	SO
L265	Diepersdorferstraße	Diepersdorf (B69) - Salsach (L211)	1,386	SO	SO
L266	Nägelsdorferstraße	Wieden (L206) - Nägelsdorf - Hofstätten bei Deutsch Goritz (L211)	2,520	SO	SO
L267	Glojacherstraße	Wölferberg (L616) - Glojach	1,856	LB, SO	SW, SO
L268	Rosenbergstraße	St. Peter am Ottersbach (L203) - Mettersdorf am Saßbach - St. Nikolai ob Draßling - Leitersdorf (L624)	12,131	SO, LB	SO, SW
L269	Weinburgstraße	Wittmannsdorf (L203) - Priebing - Weinburg am Saßbach (L208)	5,669	SO, LB	SO, SW

Nr.	Bezeichnung	Straßenverlauf	Länge in km	BH	BBL
L270	Lembacherstraße	Stang bei Hatzendorf (L224) - Unterlembach - Oberlembach - Lembach bei Riegersburg (L241)	5,477	SO	SO
L271	Seibersdorferstraße	Oberschwarza (B69) - Seibersdorf bei St. Veit - Pichla bei Mureck - Hainsdorf (L285)	7,434	SO, LB	SO, SW
L272	Tiefenitzerstraße	Mehlteuer (L202) - Tiefenitz - Lamm	5,112	SO, GU	SO, SZ
L273	Perlsdorferstraße	Paldau (L216) - Perlsdorf - Fische (L211)	5,049	SO	SO
L274	Schwabauerstraße	Krusdorf (L229) - Waasen am Berg - Schwabau - Kronnersdorf - Nägelsdorf (L266)	7,600	SO	SO
L275	Kronnersdorferstraße	Kronnersdorf (L274) - Wieden (L206)	1,268	SO	SO
L276	Waldsbergerstraße	Trautmannsdorf (L217) - Waldsberg - Haag (B66)	2,835	SO	SO
L277	Raningerstraße	Lichtenberg (L229) - Raning - Raningberg (L218)	2,670	SO	SO
L278	Aschauerstraße	Höllgrund (L212) - Aschau am Ottersbach - Oberzirknitz (L218)	4,523	SO	SO
L279	Radischerstraße	Unterauersbach (L218) - Radisch - Bierbaum am Auersbach (L254)	4,478	SO	SO
L280	Wittmannsdorferstraße	Edla (L253) - Gaberling - Wittmannsdorf (L203)	2,485	SO	SO
L281	Thienerstraße	Grabersdorf (L211) - Thien	2,571	SO	SO
L284	Hummersdorferstraße	Dornau (B69) - Hummersdorf - Neuhummersdorf (L204)	3,001	SO	SO
L285	Hainsdorferstraße	Weitersfeld (B69) - Hainsdorf - Brunensee (L208)	3,097	SO	SO
L286	Lugitscherstraße	Wiersdorf (L203) - Lugitsch	1,761	SO	SO

Nr.	Bezeichnung	Straßenverlauf	Länge in km	BH	BBL
L287	Weineggerstraße	Leitersdorf im Raabtal (B57) - Weinegg (L242)	1,088	SO	SO
L301	Hitzendorferstraße	Graz-Kärntner Straße (B70) - Hitzendorf - Pichling bei Mooskirchen (B70)	18,412	G, GU, VO	SZ
L301b	Ast Hitzendorf	Hitzendorf (L301 - L336)	0,239	GU	SZ
L301c	Ast Berndorf Nord	Berndorf (L301 - L315)	0,146	GU	SZ
L301d	Ast Berndorf Süd	Berndorf (L301 - L315)	0,157	GU	SZ
L302	Judendorferstraße	Graz-Gösting (B67) - Judendorf-Straßengel - Gratwein - Gratkorn (A9)	9,949	G, GU	SZ
L303	Predingerstraße	Seiersberg (B70) - Unterpremstätten - Dietersdorf - Zwaring - Preding - St. Andrä im Sausal - Pistorf - Gleinstätten (B74)	30,744	GU, DL, LB	SZ, SW
L304	Dietersdorferstraße	Lieboch (B76) - Dobl - Fading - Dietersdorf (L303)	6,112	GU	SZ
L305	Mareinerstraße	Laßnitzhöhe (A2) - Schemerlhöhe - Brunn - Hohenegg - St. Marein bei Graz - Siegersdorf - Studenzen (L201)	16,822	GU, SO	SZ, SO
L311	Autalerstraße	Graz-Messendorf (B67a) - Pachern - Aotal - Laßnitzhöhe (A2)	10,571	G, GU	SZ
L312	Fernitzerstraße	Dörfla (B73) - Gössendorf - Fernitz - Kalsdorf bei Graz (B67)	6,656	GU	SZ
L313	Seiersbergerstraße	Neuseiersberg (L323) - Seiersberg (B70)	1,099	GU	SZ
L314	Schilcherweinstraße	Krottendorf bei Ligist (B70) - Ligist - Gundersdorf - St. Stefan ob Stainz - Stainz (B76)	15,346	VO, DL	SZ, SW
L315	Stübinggrabenstraße	Söding (B70) - Berndorf - Bernau - Stallhofen - Södingberg - Geistthäl - Großstübing - Kleinstübing - Friesach (B67)	42,361	VO, GU	SZ
L315a	Ast Söding	Söding (L315 - B70)	0,101	VO	SZ

Nr.	Bezeichnung	Straßenverlauf	Länge in km	BH	BBL
L316	St.-Bartholomä-Straße	Gratwein (L302) - Schirning - St. Oswald bei Plankenwarth - St. Bartholomä - Bernau (L315)	16,246	GU, VO	SZ
L317	Lobmingstraße	Krems (B70) - Lobming - Stallhofen (L315)	5,039	VO	SZ
L318	Semriacherstraße	Friesach (B67) - Rötschmühle - Semriach - Anger - Neudörfel - Wölling - Seilnergraben (B64)	22,360	GU, WZ	SZ, OS
L319	Radegunderstraße	Faßberg (B72) - Ebersdorf - St. Radegund bei Graz - Angerkreuz - Plenzengreith	13,654	GU, WZ	SZ, OS
L319a	Ast St. Radegund	St. Radegund (L319 - Zufahrt Willersdorf)	0,355	GU	SZ
L320	Teichalmstraße	Schremszottler (B64) - Fladnitz an der Teichalm - Teichalm - Breitenauerbrücke (L104)	20,091	WZ, BM	OS, OO
L321	Süd-Gürtelstraße	Graz-Straßgang (B70) - Graz-Puntigam (B67)	2,780	G	SZ
L323	Neuseiersbergerstraße	Neuseiersberg (L313) - Graz-Straßgang (Hafnerstraße)	2,262	GU, G	SZ
L325	Lustbühelstraße	Graz-Waltendorf (B67a) - Hohenrain - Aotal (L311)	6,217	G, GU	SZ
L326	Hönigtalstraße	Schillingsdorf (B65) - Hönigtal - Laßnitzhöhe (L311)	5,806	GU	SZ
L327	Ragnitzstraße	Graz-St. Leonhard (B65) - Ragnitz - Neudörfel - Hönigtal (L326)	8,275	G, GU	SZ
L329	Rinneggerstraße	Graz-Andritz (B67a) - Möltenhöhe - Rinnegg - Kreuzberg - Talstation Schöcklseilbahn (L319)	15,065	G, GU	SZ
L330	Neustifterstraße	Graz-Neustift (L329) - Graz-Andritz - Graz-St. Gotthard (B67)	2,945	G	SZ
L331	Thalerseeestraße	Graz-Gösting (B67) - Thal - Graz-Wetzelsdorf (L301)	8,488	G, GU	SZ

Nr.	Bezeichnung	Straßenverlauf	Länge in km	BH	BBL
L332	Oswalderstraße	Judendorf-Straßengel (L302) - Plankenwarth - St. Oswald bei Plankenwarth (L316)	7,986	GU	SZ
L334	Kleinstübingstraße	Gratwein (L302) - Kleinstübing - Deutschfeistritz (L385)	8,308	GU	SZ
L335	Reinerstraße	Gratwein (L316) - Rein	2,726	GU	SZ
L336	Liebochtalstraße	Lieboch (B70) - Haselsdorf - Attendorf - Hitzendorf - Rohrbach - Stiwooll - Schirning (L316)	27,607	GU	SZ
L338	Statteggerstraße	Graz-Andritz (L330) - Stattegg	4,865	G, GU	SZ
L340	Mooskirchenerstraße	Söding (B70) - Mooskirchen - Fluttendorf - Hötschdorf - Lannach (B76)	8,757	VO, DL	SZ, SW
L341	Kainacherstraße	Voitsberg - Bärnbach - Afling - Kainach bei Voitsberg - Graden - Krenhof (B77)	25,210	VO	SZ
L343	Hirscheeggerstraße	Stampf (B70) - Hirscheegg	5,790	VO	SZ
L344	Modriacherstraße	Stampf (L343) - Packer Stausee - Modriach	9,149	VO	SZ
L345	Piberstraße	Köflach (B70) - Piber - Bärnbach (L341)	5,180	VO	SZ
L346	St.-Martiner-Straße	Pichling bei Köflach (B70) - St. Martin am Wöllmißberg - Hirzmann Stausee - Edelschrott (B70)	15,768	VO	SZ
L347	Mitterdorferstraße	Bärnbach (L341) - Rosental an der Kainach (B70)	2,056	VO	SZ
L348	Teigitschgrabenstraße	Gaisfeld (B70) - Teigitschgraben/Kapelle	2,821	VO	SZ
L349	Unterwelderstraße	Ligist (L314) - Unterwald	1,953	VO	SZ
L350	St.-Pankrazen-Straße	Stübinggraben (L315) - St. Pankrazen - Stiwooll (L336)	8,278	GU	SZ

Nr.	Bezeichnung	Straßenverlauf	Länge in km	BH	BBL
L352	Tyrnauerstraße	Passail (B64) - Fladnitz an der Teichalm - Nechnitz - Tyrnau - Schrems bei Frohnleiten (B64)	19,115	WZ, GU	OS, SZ
L353	Heilbrunnerstraße	Klamm (B64) - Schmied in der Weiz - Brandlucken - Heilbrunn - Steg (B72)	22,995	WZ	OS
L354	St.-Kathreiner-Straße	Schmied in der Weiz (L353) - St. Kathrein am Offenegg	3,042	WZ	OS
L355	Sommeralmstraße	Brandlucken (L353) - Sommeralm - Angerwirt (L320)	12,794	WZ	OS
L356	Kleinsemmeringstraße	Pircha (B72) - Gschwendt - Kleinsemmering - Göttelsberg - Weiz	12,148	GU, WZ	SZ, OS
L357	Gollerstraße	Kleinsemmering (L356) - Gutenberg an der Raabklamm - Altenhof - Gollersattel - Arzberg - Seilnergraben (B64)	12,765	WZ	OS
L358	Hartschmiedstraße	Gstauda (L356) - Auen (L357)	2,766	GU, WZ	SZ, OS
L359	Kumbergstraße	Frindorf (B72) - Kumberg	1,539	GU	SZ
L360	Ilztalstraße	Sinabelkirchen (A2) - Egelsdorf - Prebendorf - Neudorf - Preßguts - Rollsdorf - Etzersdorf - Nöstl (B72)	20,526	WZ	OS
L361	Etzersdorferstraße	Unterfladnitz (B64) - Etzersdorf - Puch bei Weiz - Unterfeistritz - Lebing (L409)	12,722	WZ	OS
L362	St.-Ruprecht-Straße	St. Ruprecht an der Raab (B64) - Mitterdorf an der Raab (B72)	5,592	WZ	OS
L363	Reichendorferstraße	Puch bei Weiz (L361) - Elz - Reichendorf - Vorstadt - Edlsee (B54)	8,886	WZ	OS
L364	Eggersdorferstraße	Brodersdorf-Kühlhauser (B65) - Eggersdorf bei Graz - Volkersdorf - Wollsdorf (B72)	7,419	GU	SZ
L365	Laßnitzthalstraße	Ludersdorf (B65) - Flöcking - Laßnitzthal - Brunn-Schaukel (L305)	8,010	WZ, GU	SZ, OS

Nr.	Bezeichnung	Straßenverlauf	Länge in km	BH	BBL
L366	Rittscheinstraße	Hofstätten an der Raab (B68) - Sommerberg - Pöllau bei Gleisdorf - Markt Hartmannsdorf - Ottendorf an der Rittschein - Walkersdorf (B66)	15,943	WZ, HF	OS
L367	Krumeggerstraße	Schemerlhöhe (L305) - Krumegg - St. Marein bei Graz (L305)	10,304	GU	SZ
L368	Schillingsdorferstraße	Schillingsdorf (B65) - Oberhöfling - Edelsbach bei Eggersdorf - Eggersdorf bei Graz (L364)	5,650	GU	SZ
L369	Vasoldsbergstraße	Hausmannstätten (B73) - Wagersbach - Breitenhilm - Vasoldsberg - Kolmegg - Schemerlhöhe (L305)	10,838	GU	SZ
L370	Raabastraße	Graz-Messendorf (L311) - Raaba - Grambach - Berndorf (B73)	4,485	GU	SZ
L371	Mellacherstraße	Hausmannstätten (B73) - Fernitz - Enzelsdorf - Mellach - Inzenhof - Wurzing - Wildon (L215)	15,608	GU, LB	SZ, SW
L372	St.-Ulrich-Straße	Hühnerberg (B73) - Rosental - St. Ulrich am Waasen	4,808	GU, LB	SZ, SW
L373	Bierbaumerstraße	Unterpremstätten (L303) - Bierbaum - Laa - Kalsdorf bei Graz (B67)	5,129	GU	SZ
L374	Muttendorferstraße	Unterpremstätten (L303) - Dobl - Muttendorf - Weinzettl - Lannach (B76)	6,312	GU, DL	SZ, SW
L375	Purgstallstraße	Muttendorf (L374) - Muttendorfberg	1,205	GU	SZ
L376	Premstättenerstraße	Unterpremstätten (L303) - Lieboch (B70)	3,468	GU	SZ
L378	Haselsdorferstraße	Tobelbad (B70) - Haselsdorf (L336)	2,242	GU	SZ
L380	Wundschuhstraße	Laa (L373) - Zettling - Gradenfeld - Kasten - Wundschuh - Zwaring (L303)	8,122	GU	SZ
L381	Großsulzstraße	Großsulz (B67) - Wundschuh (L380)	3,036	GU	SZ

Nr.	Bezeichnung	Straßenverlauf	Länge in km	BH	BBL
L382	Steinbergstraße	Steinberg (L301) - Rohrbach - Reiteregge - Altreiteregge (L315)	10,416	GU	SZ
L383	Dobleggerstraße	Waldhof (L301) - Mayersdorf - Stein - Söding (B70)	8,783	G, GU, VO	SZ
L384	Nestelbachstraße	Schemerlhöhe (L305) - Nestelbach bei Graz - Laßnitzthal (L365)	4,857	GU, WZ	SZ, OS
L385	Übelbachstraße	Peggau (L121) - Deutschfeistritz - Zitoll - Waldstein - Guggenbach - Übelbach - Neuhaus	15,600	GU	SZ
L386	Hinterleitenstraße	Anger (L318) - Rechbergdorf - Rechberg (B64)	4,826	GU, WZ	SZ, OS
L387	Niederschöcklstraße	Bleihütten (L319) - Niederschöckl - Weinitzen - Mölten (L329)	4,034	GU	SZ
L390	Grambacherstraße	Grambach (L370) - Thondorf (B73)	2,571	G, GU	SZ
L391	Unterfeistritzstraße	Hart-Puch (B72) - Unterfeistritz (L361)	2,411	WZ	OS
L392	Ilzbergstraße	Lingstätten (L361) - Klettendorf - Perndorf - Ilzberg - Hohenilz (L391)	5,063	WZ	OS
L393	Harlstraße	Feldseppel (L361) - Harl - Hart (L391)	2,324	WZ	OS
L394	Römerbachstraße	Pischelsdorf am Kulm (B54) - Schachen am Römerbach - Gersdorf an der Feistritz - Kroisbach an der Feistritz (L403)	5,977	WZ, HF	OS
L395	Messendorferstraße	Graz-Messendorf (B67a) - Raaba (L370)	1,396	G, GU	SZ
L396	Wöllingstraße	Unterneudorf (L318) - Wölling (L318)	5,138	WZ	OS
L397	Gradenfelderstraße	Unterpemstätten (L373) - Schachen - Thalerhof - Gradenfeld (L380)	6,349	GU	SZ
L401	Hartbergerstraße	Hartberg (B54) - Oberbuch - Geiseldorf - Sebersdorf - Bad Waltersdorf - Bad Blumau - Bierbaum an der Safen - Fürstenfeld (B319)	28,695	HF	OS

Nr.	Bezeichnung	Straßenverlauf	Länge in km	BH	BBL
L402	Burgauerstraße	Bierbaum an der Safen (L401) - Burgau - Landesgrenze BGLD	8,073	HF	OS
L403	Feistritzalstraße	Kaibing (B54) - Kroisbach an der Feistritz - Großsteinbach - Großhartmannsdorf - Hainersdorf - Riegersdorf - Großwilfersdorf (B319)	18,775	HF	OS
L404	Ilzerstraße	Ilz (B65) - Großhartmannsdorf (L403)	5,667	HF	OS
L405	Vorauerstraße	Birkfeld (B72) - Miesenbach bei Birkfeld - Schloffereck - Vorau - Beigütl - Rohrbach an der Lafnitz (L422)	32,079	WZ, HF	OS
L406	Schloffereckstraße	Schloffereck (L405) - Pöllau - Flattendorf - Schildbach (B54)	20,186	WZ, HF	OS
L407	Feistritzsattelstraße	Ratten (B72) - Rettenegg - Feistritzwald - Feistritzsattel (Landesgrenze NÖ)	22,898	WZ, HF	OS
L408	Wenigzellerstraße	Ratten (L407) - Wenigzell - Vorau (L405)	21,007	HF, WZ	OS
L409	Feistritzklammstraße	Oberfeistritz (B72) - Lebing – Stubenbergsee - Buchberg bei Herberstein - St. Johann bei Herberstein - Kaibing (B54)	14,204	WZ, HF	OS
L409a	Ast Kaibing	Kaibing (L409 - B54)	0,144	HF	OS
L411	Lafnitzalstraße	St. Johann in der Haide (B50) - Unterrohr - Wörth an der Lafnitz - Neudau - Burgau (L402)	16,753	HF	OS
L412	Ebersdorferstraße	Kaindorf (B54) - Ebersdorf - Sebersdorf (L401)	7,690	HF	OS
L413	Dienersdorferstraße	Winzendorf (L406) - Dienersdorf - Kaindorf (B54)	5,580	HF	OS
L414	Tiefenbacherstraße	Langstraße (B54) - Untertiefenbach - Obertiefenbach - Vockenberg - Buchberg bei Herberstein (L409)	6,310	HF	OS
L415	Kreuzwirtstraße	Wenigzell (L408) - Kreuzwirt (L405)	6,561	HF	OS

Nr.	Bezeichnung	Straßenverlauf	Länge in km	BH	BBL
L416	Waldbacherstraße	Sagbauer (L408) - Waldbach - Mönichwald - Bruck an der Lafnitz - Beigütl (L405)	15,430	HF	OS
L417	Neustifterstraße	Lafnitz (L422) - Neustift an der Lafnitz (Landesgrenze BGLD)	0,816	HF	OS
L421	Ringkogelstraße	Hartberg (B54) - Ringkogel	4,542	HF	OS
L422	Friedbergerstraße	Grafendorf bei Hartberg (B54) - Lafnitz - Rohrbach an der Lafnitz - Dechantskirchen - Friedberg - Pinggau - Wiesenhöf (B54)	20,348	HF	OS
L423	Elsenuerstraße	Schäffernsteg (B63) - Elsenau - Landesgrenze NÖ	6,201	HF	OS
L424	Schäffernstraße	Lagmühle (L423) - Schäffern (A2)	4,547	HF	OS
L425	Tauchenerstraße	Schaueregg (B54) - Steirisch Tauchen (Landesgrenze NÖ)	1,652	HF	OS
L426	St.-Lorenzener-Straße	Thalberg (L422) - Schlag bei Thalberg - Burgfeld - St. Lorenzen am Wechsel	7,053	HF	OS
L427	Festenburgerstraße	Bruck an der Lafnitz (L416) - Neudorf bei Mönichwald - Festenburg	3,975	HF	OS
L428	St.-Jakob-Straße	Waldbach (L416) - St. Jakob im Walde - Ebenviertel (L408)	10,157	HF, WZ	OS
L429	Eichbergerstraße	Rohrbach an der Lafnitz (L405) - Eichberg - Kleinschlag - Lehnermühle (L405)	7,448	HF	OS
L430	Stift-Vorau-Straße	Vorau (L405) - Stift Vorau	0,760	HF	OS
L431	Pöllaubergstraße	Pöllau (L406) - Pöllauberg - Masenberg (Enzianwiese)	9,620	HF	OS
L431a	Ast Pöllauberg	Pöllauberg (L431 - Wallfahrtskirche)	0,495	HF	OS
L432	Rabenwalderstraße	Stubenberg am See (L409) - Schwemmbauer - Rubland - Rabenwald - Pöllau (L406)	15,439	HF	OS

Nr.	Bezeichnung	Straßenverlauf	Länge in km	BH	BBL
L433	Stubenbergerstraße	Buchberg bei Herberstein (L409) - Stubenberg am See (L432)	1,604	HF	OS
L434	Wörtherstraße	Wörth an der Lafnitz (L411) - Landesgrenze BGLD	0,402	HF	OS
L435	Limbachstraße	Sebersdorf (L401) - Oberlimbach - Unterlimbach - Neudau (L411)	9,367	HF	OS
L436	Sebersdorferstraße	Großhartmannsdorf (L403) - Neustift bei Sebersdorf - Sebersdorf (L412)	9,262	HF	OS
L437	Hohenbruggerstraße	Hainersdorf (L403) - Hohenbrugg - Bad Waltersdorf (L401)	8,540	HF	OS
L438	Lindeggerstraße	Riegersdorf (L403) - Lindegg - Bad Blumau (L401)	7,921	HF	OS
L439	Jobsterstraße	Altenmarkt bei Fürstenfeld (B319) - Jobst - Lindegg (L438)	7,316	HF	OS
L440	Blumauerstraße	Bad Blumau (L401) - Weinseißmühle (L402)	2,753	HF	OS
L441	Neudorferstraße	Ilz (B65) - Neudorf bei Ilz - Kalsdorf bei Ilz - Riegersdorf (L403)	3,254	HF	OS
L442	Söchauerstraße	Walkersdorf (B66) - St. Kind - Söchau - Hartl bei Fürstenfeld - Übersbach (L207)	11,268	HF, SO	OS, SO
L443	Neudaubergestraße	Neudau (L411) - Landesgrenze BGLD	0,159	HF	OS
L444	Loipersdorferstraße	Fürstenfeld (L207) - Dietersdorf bei Fürstenfeld - Loipersdorf bei Fürstenfeld - Therme Loipersdorf (Landesgrenze BGLD)	7,295	HF	OS
L444a	Ast Therme Loipersdorf	Therme Loipersdorf (L444 - Schaffelbad)	0,570	HF	OS
L445	Gillersdorferstraße	Dietersdorf bei Fürstenfeld (L444) - Gillersdorf (Landesgrenze BGLD)	4,814	HF	OS
L446	Lungitztalstraße	Grafendorf bei Hartberg (L422) - Wagendorf - Oberlungitz - Unterlungitz - St. Johann in der Haide (B50)	8,024	HF	OS

Nr.	Bezeichnung	Straßenverlauf	Länge in km	BH	BBL
L447	Hochstraße	Friedberg (L422) - Stadtfeld (B54)	1,231	HF	OS
L448	Gschaidlerstraße	Birkfeld (L405) - Oed - Gschaid - Winkl Boden - Obersaifen - Unterhohegg - Pöllau (L406)	13,703	WZ, HF	OS
L449	Wetterkreuzstraße	Wetterkreuz (L458) - Toter Mann - Kreuzwirt (L405)	7,122	WZ, HF	OS
L450	Eggendorferstraße	Klaffenau (B50) - Eggendorf - Gemeindegrenze Hartberg	2,960	HF	OS
L451	Schindergrabenstraße	Unterer Dissauer (B72) - Schindergraben - Fischbach (L114)	5,395	WZ	OS
L452	Steinstraße	Loipersdorf bei Fürstenfeld (L444) - Stein	2,858	HF	OS
L453	Breitenbrunnerstraße	Waldbach (L416) - Weißenbach - Breitenbrunn	6,062	HF	OS
L454	Großwilfersdorferstraße	Großwilfersdorf (B319) - Maierhofen - Söchau (L442)	5,505	HF	OS
L455	Weinbergstraße	Oberbuch (L401) - Weinberg - St. Magdalena am Lemberg	4,161	HF	OS
L456	Hirnsdorferstraße	Hirnsdorf (B54) - St. Johann bei Herberstein (L409)	2,463	HF	OS
L457	Haslauerstraße	Haslau bei Birkfeld (L104) - Offner Kreuz - Offenegg (L353)	6,065	WZ	OS
L458	Stralleggerstraße	Reindl (B72) - Strallegg - Wetterkreuz (L408)	7,333	WZ	OS
L459	Hackerbergerstraße	Neudau (L411) - Landesgrenze BGLD	0,536	HF	OS
L460	Thermenstraße	Bad Waltersdorf (L401) - Wagerberg	2,024	HF	OS
L501	Katschtalstraße	Katsch an der Mur (B96) - Althofen - St. Peter am Kammersberg - Baierdorf - Schöder - Rottenmann (B96)	19,833	MU	OW

Nr.	Bezeichnung	Straßenverlauf	Länge in km	BH	BBL
L502	St.-Lambrechter-Straße	Neumarkt in der Steiermark (B317) - Mariahof - St. Blasen - St. Lambrecht - Steirisch-Laßnitz - Murau (B96)	27,663	MU	OW
L503	Rattenbergerstraße	Knittelfeld (L518) - Sachendorf - Spielberg - Flatschach - Rattenberg - Fohnsdorf - Pöls (B114)	21,430	MT	OW
L504	Lobmingerstraße	Hautzenbichl (L518) - Knittelfeld - Apfelberg - Großlobming - Kleinlobming - Birkerhöhe (B77)	15,193	MT	OW
L511	Flattnitzerstraße	Stadl an der Mur (B97) - Paal - Kaltwasser - Paalbachbrücke (Landesgrenze KTN)	13,753	MU	OW
L512	Greimerstraße	Oberwölz (B75) - Mainhartsdorf - Winklern bei Oberwölz - St. Peter am Kammersberg (L501)	11,238	MU	OW
L513	Lambachbichlstraße	Teufenbach (B96) - Neumarkter Sattel - Mariahof (L502)	3,988	MU	OW
L514	Hoheggerstraße	Oberzeiring (B114) - Tratten - Sagmeister - Schiltern (B75)	20,011	MT, MU	OW
L515	Gaalerstraße	Sachendorf (L503) - Bischoffeld - Ingering II - Gaal - Lanzalm	19,817	MT	OW
L516	Hetzendorferstraße	Gabelhofen (S36) - Hetzendorf - Fohnsdorf (L503)	2,699	MT	OW
L516a	Einbahnast Fohnsdorf	Fohnsdorf (L536 - L503)	0,080	MT	OW
L517	Seckauerstraße	Kobenz (L518) - Seckau - Bischoffeld (L515)	14,566	MT	OW
L518	Murtal Begleitstraße	St. Michael in Obersteiermark (B116) - Kaisersberg - Kraubath an der Mur - Kobenz - Knittelfeld - Zeltweg - Gabelhofen (B77)	34,041	LE, MT	OO, OW
L521	Preberstraße	Pistrach (B96) - Krakauschatten - Moos - Landesgrenze SBG	11,433	MU	OW
L522	Krakaudorferstraße	Seebach (B96) - Krakaudorf - Krakaeubene - Moos (L521)	11,851	MU	OW

Nr.	Bezeichnung	Straßenverlauf	Länge in km	BH	BBL
L523	Stolzstraße	Rottenmann (L501) - Rinegg - Stolz	5,312	MU	OW
L524	Auenwinkelstraße	Stampfer (L502) - Auen (Landesgrenze KTN)	2,666	MU	OW
L525	Zeuschacherstraße	Neumarkt in der Steiermark (B317) - Graslupp - Zeuschach	5,542	MU	OW
L526	Schönbergerstraße	Schönberg (L514) - Schönberg-Lachtal	0,728	MU	OW
L527	Lachtalstraße	Sagmeister (L514) - Lachtal	3,912	MU	OW
L528	Pusterwaldstraße	Möderbrugg (B114) - Zistl - Pusterwald - Scharnitzgrabenbrücke	13,447	MT	OW
L529	Bretsteinerstraße	Zistl (L528) - Bretstein - Bretstein Gassen	6,364	MT	OW
L530	St.-Oswalder-Straße	Möderbrugg (B114) - St. Oswald - Probstei (B114)	4,447	MT	OW
L532	Unzmarkterstraße	Unzmarkt (B317) - Bahnhof Unzmarkt	0,422	MT	OW
L533	Götzendorferstraße	Katzling (B114) - Götzendorf - Pöls (L503)	5,209	MT	OW
L534	Strettwegerstraße	Judenburg (B77) - Strettweg - Waltersdorf - Ritzersdorf - Allerheiligen (L503)	5,436	MT	OW
L535	Wasendorferstraße	Gabelhofen (B77) - Wasendorf - Dietersdorf (L503)	3,471	MT	OW
L536	Aichdorferstraße	Aichdorf (L518) - Fohnsdorf (L516)	2,952	MT	OW
L537	Zeltwegerstraße	Zeltweg (L518) - Fising - Weißkirchen (B77)	5,834	MT	OW
L539	St.-Wolfgang-Straße	Obdach (B78) - Warbach - St. Wolfgang	7,984	MT	OW
L540	Lavanteggstraße	Obdacher Sattel (B78) - St. Anna am Lavantegg - St. Anna-Feriensiedlung	4,596	MT	OW

Nr.	Bezeichnung	Straßenverlauf	Länge in km	BH	BBL
L541	Ameringerstraße	Kathal in Obdachegg (B78) - St. Georgen in Obdachegg	4,800	MT	OW
L542	Feistritzerstraße	Großfeistritz (B77) - Kleinfestritz	6,419	MT	OW
L543	Möbersdorferstraße	Großlobming (L504) - Möbersdorf - Fischening (L537)	5,283	MT	OW
L544	Flatschacherstraße	Zeltweg (L518) - Flatschach (L503)	2,347	MT	OW
L545	Stadlhoferstraße	Stadlhof (L518) - Spielberg (L503)	1,398	MT	OW
L546	Stolzalpenstraße	Murau (B96) - Stolzalpe	6,546	MU	OW
L548	Sachendorferstraße	Knittelfeld (L518) - Sachendorf (L503)	1,307	MT	OW
L551	St.-Mareiner-Straße	Fentsch (L518) - St. Marein bei Knittelfeld - Prankh - Feistritz bei Knittelfeld (L518)	7,514	MT	OW
L552	Prankherstraße	Prankh (L551) - Wasserleith	1,184	MT	OW
L553	Pregerstraße	Kaisersberg (L518) - St. Stefan ob Leoben - Preg - St. Lorenzen bei Knittelfeld - St. Margarethen bei Knittelfeld - Gubernitz - Knittelfeld (L518)	19,281	LE, MT	OO, OW
L554	Rachauerstraße	St. Margarethen bei Knittelfeld (L553) - Rachau	4,530	MT	OW
L555	Gleinerstraße	Vordere Rachau (L554) - Glein	5,323	MT	OW
L556	St.-Lorenzener-Straße	Mauth (L518) - St. Lorenzen bei Knittelfeld (L553)	0,649	MT	OW
L601	Schröttenstraße	Kainach bei Wildon (B67) - Schönberg an der Laßnitz - Preding - Gussendorf - Groß St. Florian - Deutschlandsberg (B76)	24,649	LB, DL	SW
L602	Schönbergstraße	Kaindorf an der Sulm (B74) - Jöß - Schönberg an der Laßnitz (L601)	10,029	LB	SW

Nr.	Bezeichnung	Straßenverlauf	Länge in km	BH	BBL
L603	Weitendorferstraße	Kainach bei Wildon (L601) - Weitendorf - Zwaring (L303)	7,139	LB, GU	SW, SZ
L604	Arnfelderstraße	Arnfels (B69) - Saggau - Gündorf - Großklein - Heimschuh (B74)	14,443	LB	SW
L605	Pölfing-Brunner-Straße	Graschach (B74) - Gasselsdorf - Pölfing-Brunn - Wies - Altenmarkt (B76)	7,219	DL	SW
L606	Hebalmstraße	Laßnitz (B76) - Blumau - St. Oswald in Freiland - Hebalm (Landesgrenze KTN)	25,156	DL, VO	SW, SZ
L607	Lebingerstraße	Grünau an der Laßnitz (L637) - Lebing (L601)	3,323	DL	SW
L611	Leibnitzerstraße	Wagna (B67) - Leibnitz - Kaindorf an der Sulm (B74)	5,379	LB	SW
L612	Vogauerstraße	Landscha an der Mur (B67) - Obervogau - Ehrenhausen an der Weinstraße (B69)	3,588	LB	SW
L613	Grenzland Weinstraße	Ehrenhausen an der Weinstraße (B69) - Graßnitzberg - Eckberg - Fötschach - Schloßberg - Leutschach (B69)	20,850	LB	SW
L614	Langeeggstraße	Schloßberg (L613) - Pößnitz - Langeegg (Staatsgrenze SLO)	7,424	LB	SW
L615	Gündorferstraße	Gleinstätten (B74) - Radiga - Gündorf (L604)	6,084	LB	SW
L616	Wolfsbergerstraße	Vorort (B73) - Wolfsberg im Schwarzautal - Ungerndorf (L203)	7,741	LB, SO	SW, SO
L617	Mettersdorferstraße	Preding (L601) - Wieselsdorf - Mettersdorf - Grafendorf bei Stainz - Stainz (B76)	13,645	DL	SW
L618	Freilandstraße	Deutschlandsberg (B76) - Freiland ob Deutschlandsberg (L606)	11,837	DL	SW
L619	Weinebenstraße	Deutschlandsberg (B76) - Trahütten - Glashütten - Weinebene (Landesgrenze KTN)	22,531	DL	SW
L619a	Ast Glashütten	Glashütten (L619 - Ortszentrum)	0,479	DL	SW

Nr.	Bezeichnung	Straßenverlauf	Länge in km	BH	BBL
L621	Wagnastraße	Wagna (L611) - Aflenz an der Sulm - Gamlitz (B69)	9,093	LB	SW
L622	Gersdorferstraße	Spielfeld (B67) - Gersdorf an der Mur - Oberschwarza (B69)	1,885	LB	SW
L623	St.-Veiter-Straße	Straß in Steiermark (B69) - St. Veit am Vogau (L208a)	2,554	LB	SW
L623a	Ast St. Veit am Vogau	St. Veit am Vogau (L623 - L208a)	0,305	LB	SW
L624	Schwarzautalstraße	Wagendorf (L208) - Labuttendorf - Leitersdorf - Techensdorf - Hainsdorf im Schwarzautal - Vorort (B73)	10,430	LB	SW
L625	Gabersdorferstraße	Ragnitz (B73) - Laubegg - Sajach - Neudorf an der Mur - Gabersdorf - Landscha an der Mur (B67)	8,939	LB	SW
L626	Stiefingtalstraße	Gerbersdorf (L215) - St. Georgen an der Stiefing - Gundersdorf - Ragnitz (B73)	6,774	LB	SW
L627	Harterstraße	Hart bei Wildon (L215) - St. Georgen an der Stiefing (L626)	1,676	LB	SW
L628	Prosdorferstraße	Österreicher (L215) - Siebing - Kleinfelgitsch - Heiligenkreuz am Waasen - Prosdorf (B73)	8,502	LB	SW
L629	Allerheiligenstraße	Inzenhof (L371) - Allerheiligen bei Wildon - Siebing (L628)	4,559	LB	SW
L630	St.-Margarethen-Straße	St. Margarethen bei Lebring (B67) - Stangersdorf (L602)	1,786	LB	SW
L631	Kaindorferstraße	Kaindorf an der Sulm (B74) - Leibnitz (L611)	1,323	LB	SW
L632	Eckbergstraße	Gamlitz (B69) - Eckberg - Sulz (L613)	4,241	LB	SW
L633	Glanzerstraße	Glanz (L613) - Langegg (L614)	3,548	LB	SW
L634	St.-Nikolai-Straße	Sulmsee (B74) - Neue Welt - St. Nikolai im Sausal - Grötsch - Schrötten an der Laßnitz (L601)	12,273	LB	SW

Nr.	Bezeichnung	Straßenverlauf	Länge in km	BH	BBL
L635	Lamperstättenstraße	St. Nikolai im Sausal (L634) - Lamperstätten - Zehndorf (L303)	2,740	LB, DL	SW
L636	Sausaler Weinstraße	Höfern (L303) - Kitzeck im Sausal - Fresing (B74)	11,630	LB	SW
L637	Sulzhofstraße	Groß St. Florian (L601) - Grünau an der Laßnitz - Unterbergla - Sulzhof - Dornach - Gleinstätten (B74)	9,510	DL, LB	SW
L638	Lasselsdorferstraße	Stallhof (L617) - Graschuh - Lasselsdorf - Groß St. Florian (L601)	8,800	DL	SW
L639	Wohlsdorferstraße	Preding (L617) - Wohlsdorf - Wettmannstätten - Waldschacher Teich (L303)	5,141	DL	SW
L640	St.-Josef-Straße	Teipl (B76) - St. Josef	3,533	DL	SW
L641	Zirknitzstraße	St. Stefan ob Stainz (L314) - Unterzirknitz - Schlieb (B76)	3,268	DL	SW
L642	Sauerbrunnstraße	Stainz (L314) - Wald ob Stainz - Marhof	5,251	DL	SW
L643	Gamsstraße	Stainz (L642) - Bad Gams - Furth - Niedergams - Frauental an der Laßnitz (L601)	12,353	DL	SW
L643a	Ast Laßnitz	Laßnitz (L643 - B76)	0,509	DL	SW
L644	Laßnitzstraße	Frauental an der Laßnitz (L643) - Laßnitz (B76)	1,314	DL	SW
L645	Salleggerstraße	Stainz (L643) - Greim - Sallegg - Reinischwirt - St. Oswald in Freiland (L606)	27,621	DL	SW
L646	Osterwitzerstraße	Freiland (L606) - Osterwitz	6,745	DL	SW
L647	Geipersdorferstraße	Deutschlandsberg (L618) - Geipersdorf (L606)	2,678	DL	SW
L648	Schwanbergstraße	Moos (B74) - Trag - Schwanberg (B76)	4,914	DL	SW

Nr.	Bezeichnung	Straßenverlauf	Länge in km	BH	BBL
L649	Garanasstraße	Schwanberg (B76) - Garanas	2,639	DL	SW
L650	Kremserkogelstraße	Schwanberg (L649) - St. Anna ob Schwanberg	6,486	DL	SW
L652	Wernersdorferstraße	Altenmarkt (B76) - Vordersdorf - Wernersdorf - Wielfresen - St. Oswald ob Eibiswald (B69)	17,380	DL	SW
L652a	Ast St. Katharina in der Wiel	Wiel (L652) - St. Katharina in der Wiel	0,828	DL	SW
L653	Pitschgaustraße	Haselbach (B69) - Pitschgau - Wies (L605)	2,942	DL	SW
L654	St.-Ulrich-Straße	Gasselsdorf (L605) - St. Ulrich in Greith - Bischofegg (B69)	7,216	DL	SW
L655	St.-Lorenzen-Straße	Aibl (B69) - St. Lorenzen - Mauthnereck (B69)	17,637	DL	SW
L656	Leibensfelderstraße	Hörbing (B76) - Deutschlandsberg (L618)	0,686	DL	SW
L657	Sommerebenstraße	Lemsitz (L314) - Greisdorf - Gundersdorf (L314)	11,656	DL	SW
L658	Wuggauerstraße	Kitzelsdorf (B69) - Wuggau - Saggau (L604)	3,118	LB	SW
L659	Schloßbergerstraße	Schloßberg (L613) - Heiligen Geist (Staatsgrenze SLO)	9,204	LB	SW
L660	Platscherstraße	Zieregg (L613) - Platsch (Staatsgrenze SLO)	0,818	LB	SW
L661	Großklein Straße	Fresing (B74) - Wippelsach - Kleinklein - Großklein (L604)	3,002	LB	SW
L662	Seggaubergstraße	Rettnnerbrücke (B74) - Seggau - Seggauberg	2,708	LB	SW
L663	Lebringstraße	Lebring (B67) - Oedt - Rohr (L626)	3,828	LB	SW

Nr.	Bezeichnung	Straßenverlauf	Länge in km	BH	BBL
L664	Badendorferstraße	Gundersdorf (L626) - Badendorf - Edelsee (B73)	3,188	LB	SW
L665	Wasserwerkstraße	Leibnitz (L611) - Gralla (B67)	2,222	LB	SW
L667	Pirkhofstraße	Fluttendorf (L340) - Kniezenberg - Unterzirknitz (L641)	5,557	VO, DL	SZ, SW
L668	Kopreiniggstraße	St. Ulrich in Greith (L654) - Kopreinigg - Pölfing-Brunn (L605)	3,179	DL	SW
L669	Pohlheimerstraße	Leibnitz (L611) - Seggau - Sulmsee (B74)	2,423	LB	SW
L670	Lieschengrabenstraße	Oberhaag (B69) - Lieschen - Hofstatt	4,922	LB, DL	SW
L671	Graßnitzbergstraße	Spielfeld (B67) - Graßnitzberg (L613)	1,970	LB	SW
L672	Retzneistraße	Aflenz an der Sulm (L621) - Retznei - Ehrenhausen an der Weinstraße (B69)	4,406	LB	SW
L673	Kohlbergstraße	Unterhaag (B69) - Altenbach	2,600	LB	SW
L674	Mantracherstraße	Maierhof (B74) - Mantrach - Kleinklein (L661)	3,213	LB	SW
L675	Spielfeldstraße	Ehrenhausen an der Weinstraße (B69) - Spielfeld (B67)	4,476	LB	SW
L676	Untervogaustraße	Vogau (B67) - St. Veit am Vogau (L623)	1,546	LB	SW
L678	Wellingtalstraße	Heimschuh (B74) - Gauitsch - Kitzreck im Sausal (L636)	5,369	LB	SW
L679	Techensdorferstraße	Sajach (L625) - Techensdorf (L624)	2,459	LB	SW
L680	Marchtringstraße	Karleiten (L268) - Marchtring - Weixelberg (L616)	3,281	LB	SW
L681	Straßerstraße	Spielfeld (B67) - Straß in Steiermark (B69)	0,953	LB	SW

Nr.	Bezeichnung	Straßenverlauf	Länge in km	BH	BBL
L682	Kraftwerkstraße	Neudorf ob Wildon (B67) - Greith (Mühlkanalbrücke)	0,984	LB, GU	SW, SZ
L701	Koppentalstraße	Bad Aussee (B145) - Koppenpass (Landesgrenze OÖ)	6,762	LI	LI
L702	Altausseeerstraße	Bad Aussee (L701) - Altaussee - Hinterposern	6,407	LI	LI
L702a	Wimmtrasse	Reitern (B145) - Wimmbrücke (L702)	1,248	LI	LI
L703	Grundlseerstraße	Bad Aussee (L702) - Grundlsee - Gößl	10,693	LI	LI
L704	Sölkpassstraße	Gröbming (B320) - Stein an der Enns - Großsölk - St. Nikolai im Sölkta - Sölkpass - Schöder (L501)	43,070	LI, MU	LI, OW
L705	Erbstraße	St. Gallen (B117) - Erbsattel - Großreifling (B115)	10,006	LI	LI
L711	Ramsauerstraße	Schladming (B320) - Kulm - Ramsau am Dachstein - Landesgrenze SBG	14,494	LI	LI
L712	Steinerstraße	Pruggern (B320) - Moosheim - Stein an der Enns - Öblarn - Niedergstatt (B320)	14,345	LI	LI
L712a	Ast Pruggern	Pruggern (B320 - L712)	0,240	LI	LI
L713	Kaiseraustraße	Trieben (B113) - Dietmannsdorf bei Trieben - Kaiserau - Admont (B146)	14,857	LI	LI
L714	Salzastraße	Großreifling (B115) - Palfau (B25)	11,003	LI	LI
L715	Hengstpassstraße	Unterlaussa (Landesgrenze OÖ) - Weißenbach an der Enns (B117)	6,881	LI	LI
L721	Gleimingstraße	Gleiming (B320) - Landesgrenze SBG	1,509	LI	LI
L722	Rohrmooserstraße	Schladming (L711) - Rohrmoos - Hochwurz (Mautstelle)	6,935	LI	LI

Nr.	Bezeichnung	Straßenverlauf	Länge in km	BH	BBL
L723	Untertalstraße	Rohrmoos (L722) - Untertal	2,417	LI	LI
L724	Planaistraße	Schladming (B320) - Fastenberg - Planai (Mautstelle)	6,453	LI	LI
L725	Rössingstraße	Höhenfeld (B320) - Weißenbach - Ramsau am Dachstein (L711)	12,457	LI	LI
L726	Kleinsölkerstraße	Stein an der Enns (L712) - Reith - Kleinsölk	6,767	LI	LI
L727	Gröbmingerstraße	Gröbming (B320) - Thalhamm - Moosheim (L712)	2,737	LI	LI
L728	Mitterbergstraße	Tipschern (B320) - Mitterberg - Kaindorf (L704)	5,697	LI	LI
L729	Pass-Stein-Straße	Bad Mitterndorf (L730) - Salza Stausee - Tipschern (B320)	11,576	LI	LI
L730	Mitterndorferstraße	Bad Mitterndorf (B145) - Thörl - Zauchen (B145)	3,215	LI	LI
L731	Radlingstraße	Bad Aussee (L703) - Anger - Gschlößl - Kainisch (B145)	6,674	LI	LI
L731a	Ast Kainisch	Kainisch (L731 - B145)	0,214	LI	LI
L732	Tauplitzstraße	Klachau (B145) - Tauplitz	1,678	LI	LI
L732a	Ast Klachau	Klachau (B145 - L732)	0,296	LI	LI
L733	Pürggerstraße	Untergrimming (B145) - Pürgg	1,329	LI	LI
L734	Öblarnerstraße	Öblarn (L712) - Niederöblarn - Irdning (B75)	10,361	LI	LI
L735	Espangerstraße	Espang (B320) - Graßl (L 734)	0,687	LI	LI
L736	Raumbergerstraße	Irdning (B75) - Raumberg	1,718	LI	LI

Nr.	Bezeichnung	Straßenverlauf	Länge in km	BH	BBL
L738	Planneralmstraße	Donnersbach (B75) - Planneralm (Mautstelle)	3,252	LI	LI
L739	Oppenbergerstraße	Strechau (B113) - Oppenberg	8,295	LI	LI
L740	Lassingerstraße	Liezen (B320) - Döllach - Heuberg - Altlassing - Neulassing (B113)	12,186	LI	LI
L741	Aigenerstraße	Irdning (B75) - Aigen im Ennstal - Ketten - Döllach (L740)	10,718	LI	LI
L742	Wörschacherstraße	Wörschach (B320) - Maitschern - Ketten (L741)	4,010	LI	LI
L742a	Ast Maitschern	Maitschern (B320 - L742)	0,367	LI	LI
L743	Johnsbachstraße	Bachbrücke (B146) - Johnsbach	8,552	LI	LI
L744	Mooslandlstraße	Mooslandl (B25) - Kirchenlandl (B115)	1,876	LI	LI
L746	Trautenfelserstraße	Trautenfels (B320 - B75)	0,503	LI	LI

Verzeichnis der Eisenbahnzufahrtsstraßen

Bezeichnung	Gemeinde	Länge in km	Bezirkshauptmannschaft (BH)	Baubezirksleitung (BBL)
EBZ Radkersburg	Bad Radkersburg	0,271	Südoststeiermark (SO)	Südoststeiermark (SO)
EBZ Schäßernsteg	Pinggau	0,195	Hartberg-Fürstenfeld (HF)	Oststeiermark (OS)
EBZ Landl	Landl	0,206	Liezen (LI)	Liezen (LI)
EBZ Weißenbach-St. Gallen	St. Gallen	0,151	Liezen (LI)	Liezen (LI)

Landespersonalvertretung
beim Amt der Steiermärkischen Landesregierung

Nr. 277

LPV-50961/2015-20

23. Dezember 2019

**Nachtrag zur mit Wirksamkeit 12. Dezember 2019 beschlossenen Ausschreibung von Wahlen
in die Landespersonalvertretung, in die Dienststellenpersonalvertretungen sowie
Wahl der Behindertenvertrauenspersonen im Steirischen Landesdienst**

I.

In der LPV-Sitzung vom 23. Dezember 2019 wurde der Nachtragsbeschluss zur Ausschreibung der Wahl der Behindertenvertrauensperson für die Baubezirksleitung Obersteiermark West einstimmig angenommen.

Gemäß § 22 b Behinderteneinstellungsgesetz sind in Dienststellen, in denen dauernd mindestens 5 begünstigte Behinderte beschäftigt sind, eine Behindertenvertrauensperson und ein Stellvertreter (ab 15 begünstigten Behinderten 2 Stellvertreter, ab 40 begünstigten Behinderten 3 Stellvertreter) sowie aus deren Mitte eine Zentralbehindertenvertrauensperson und ein Stellvertreter zu wählen. Die Wahl ist gemeinsam mit der Personalvertretungswahl durchzuführen, die Ausschreibung der Wahl obliegt der Landespersonalvertretung.

Es sind daher gemeinsam mit der Personalvertretungswahl 2020 auch die Wahlen der Behindertenvertrauenspersonen und deren Stellvertreter für jene Dienststellen, in denen dauernd mindestens 5 begünstigte Behinderte beschäftigt sind, sowie einer Zentralbehindertenvertrauensperson und eines Stellvertreters auszuschreiben.

Zusätzlich zu den vom 12. Dezember 2019 beschlossenen Dienststellen, in welchen eine Behindertenvertrauensperson und die entsprechende Anzahl an Stellvertretern zu wählen sind, ist auch in folgender Dienststelle eine Behindertenvertrauensperson und ein Stellvertreter zu wählen:

- Baubezirksleitung Obersteiermark West

II.

Die Ausschreibung der Wahl ist gemäß § 38 Abs. 1 LPVG 1999 in der „Grazer Zeitung – Amtsblatt für die Steiermark“ zu verlautbaren.

Der Landesobmann:
Lippitsch

Verlautbarungen anderer Behörden

Bezirkshauptmannschaft Bruck-Mürzzuschlag

BHBM-64883/2016

17. Dezember 2019

**Stadt Wien, Forstverwaltung Quellenschutz, 2661 Schwarzau im Gebirge;
Wildschutzgebiet in der EJ „Gschöder-Weichselboden-Buchberg“, Rev.Nr. 025050162; Verordnung**

§ 1

Gemäß § 51 Abs. 1 des Steiermärkischen Jagdgesetzes 1986, i.d.F. LGBl. Nr. 64/2017, wird über Antrag der Eigenjagdberechtigten, Stadt Wien, Forstverwaltung Quellenschutz, Graben 10, 2661 Schwarzau im Gebirge, im Eigenjagdgebiet „Gschöder-Weichselboden-Buchberg“, Rev.Nr. 025050162, im Bereich der **Rotwildfreifütterung „Hochleite“**, ein Wildschutzgebiet rund um die genehmigte Rotwildfütterung „Hochleite“ (bewilligt mit Bescheid der Bezirkshauptmannschaft Bruck-Mürzzuschlag vom 17. Dezember 2019, GZ: BHBM-64883/2016-22), auf den Gst.Nr. 191/5, 194/1 und 209, KG Weichselboden, nach Maßgabe des beiliegenden Planes jeweils **in der Zeit vom 15. Oktober bis 31. Mai** jeden Jahres, verfügt:



§ 2

Das Wildschutzgebiet ist mit 3 Hinweistafeln, auf denen die zeitliche Begrenzung der Sperre im Kalenderjahr ersichtlich sein muss und welche der Verordnung der Steiermärkischen Landesregierung vom 17. März 1986 i.d.F. BGBl. Nr. 129/2006 über die Kennzeichnung von Wildschutzgebieten zu entsprechen haben, zu kennzeichnen. Die Lage der Tafeln hat der in § 1 dieser Verordnung abgebildeten Darstellung zu entsprechen.

§ 3

Diese Verordnung tritt mit dem auf die Kundmachung folgenden Tag in Kraft und tritt mit Widerruf durch die Bezirksverwaltungsbehörde wieder außer Kraft.

§ 4

Diese Verordnung tritt am **1. Juni 2022** außer Kraft.

Der Bezirkshauptmann:
Preiner

Bezirkshauptmannschaft Bruck-Mürzzuschlag

BHBM-64782/2016

17. Dezember 2019

**Stadt Wien, Forstverwaltung Quellenschutz, 2661 Schwarzau im Gebirge;
Wildschutzgebiet in der EJ „Gschöder-Weichselboden-Buchberg“, Rev.Nr. 025050162; Verordnung****§ 1**

Gemäß § 51 Abs. 1 des Steiermärkischen Jagdgesetzes 1986, i.d.F. LGBl. Nr. 64/2017, wird über Antrag der Eigenjagdberechtigten, Stadt Wien, Forstverwaltung Quellenschutz, Graben 10, 2661 Schwarzau im Gebirge, im Eigenjagdgebiet „Gschöder-Weichselboden-Buchberg“, Rev.Nr. 025050162, ein Wildschutzgebiet rund um die genehmigte **Rotwildfütterung „Schweigertal“** (bewilligt mit Bescheid der Bezirkshauptmannschaft Bruck-Mürzzuschlag vom 17. Dezember 2019, GZ: BHBM-64782/2016-22), auf den Gst.Nr. .165, 144/2, 144/4, 144/9, 309 und 438/3, KG Weichselboden, nach Maßgabe des beiliegenden Planes jeweils **in der Zeit vom 15. Oktober bis 31. Mai** jeden Jahres, verfügt:

**§ 2**

Das Wildschutzgebiet ist mit 4 Hinweistafeln, auf denen die zeitliche Begrenzung der Sperre im Kalenderjahr ersichtlich sein muss und welche der Verordnung der Steiermärkischen Landesregierung vom 17. März 1986 i.d.F. BGBl. Nr. 129/2006 über die Kennzeichnung von Wildschutzgebieten zu entsprechen haben, zu kennzeichnen. Die Lage der Tafeln hat der in § 1 dieser Verordnung abgebildeten Darstellung zu entsprechen.

§ 3

Diese Verordnung tritt mit dem auf die Kundmachung folgenden Tag in Kraft und tritt mit Widerruf durch die Bezirksverwaltungsbehörde wieder außer Kraft.

§ 4

Diese Verordnung tritt am **1. Juni 2028** außer Kraft.

Der Bezirkshauptmann
Preiner

Bezirkshauptmannschaft Bruck-Mürzzuschlag

BHBM-64885/2016

17. Dezember 2019

**Stadt Wien, Forstverwaltung Quellenschutz, 2661 Schwarzau im Gebirge;
Wildschutzgebiet in der EJ „Brunngraben“, Rev.Nr. 02530784; Verordnung**

§ 1

Gemäß § 51 Abs. 1 des Steiermärkischen Jagdgesetzes 1986, i.d.F. LGBl. Nr. 64/2017, wird über Antrag der Eigenjagdberechtigten, Stadt Wien, Forstverwaltung Quellenschutz, Graben 10, 2661 Schwarzau im Gebirge, im Eigenjagdgebiet „Brunngraben“, Rev.Nr. 02530784, ein Wildschutzgebiet rund um die genehmigte **Rotwildfütterung „Brunngraben“** (bewilligt mit Bescheid der Bezirkshauptmannschaft Bruck-Mürzzuschlag vom 17. Dezember 2019, GZ: BHBM-64885/2016-22), auf den Gst. Nr. 240/3, 246/1, 246/2, 247, 250, 262, 264/1, 265, 266, 270, 271/2, 273/9, 2018/1, KG Aschbach, nach Maßgabe des beiliegenden Planes jeweils **in der Zeit vom 15. Oktober bis 31. Mai** jeden Jahres, verfügt:

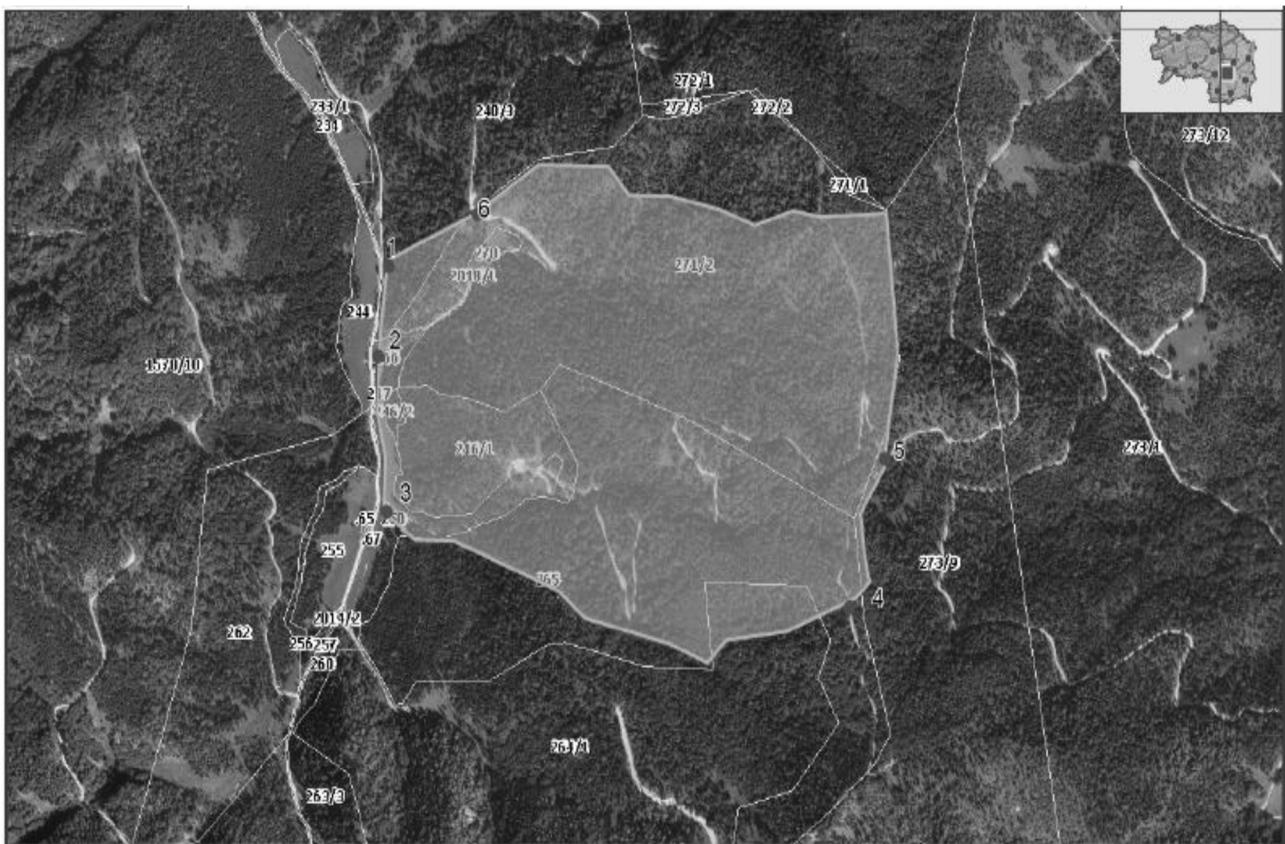

§ 2

Das Wildschutzgebiet ist mit 6 Hinweistafeln, auf denen die zeitliche Begrenzung der Sperre im Kalenderjahr ersichtlich sein muss und welche der Verordnung der Steiermärkischen Landesregierung vom 17. März 1986 i.d.F. BGBl. Nr. 129/2006 über die Kennzeichnung von Wildschutzgebieten zu entsprechen haben, zu kennzeichnen. Die Lage der Tafeln hat der in § 1 dieser Verordnung abgebildeten Darstellung zu entsprechen.

§ 3

Diese Verordnung tritt mit dem auf die Kundmachung folgenden Tag in Kraft und tritt mit Widerruf durch die Bezirksverwaltungsbehörde wieder außer Kraft.

§ 4

Diese Verordnung tritt am **1. Juni 2028** außer Kraft.

Der Bezirkshauptmann:
Preiner

Bezirkshauptmannschaft Liezen

BHLI-27034/2016-39

19. Dezember 2019

Verordnung der Bezirkshauptmannschaft Liezen über den Bereitschaftsdienst und die Betriebszeiten der öffentlichen Apotheken in Bad Aussee sowie für die Filialapotheke in 8992 Altaussee im Bezirk Liezen

Gemäß § 8 des Apothekengesetzes, RGBl. Nr. 5/1907, zuletzt geändert durch BGBl. I Nr. 59/2018, wird für die öffentlichen Apotheken

- Kurapotheke im alten Kurmittelhaus in 8990 Bad Aussee, Oppauer Platz 104
- Narzissen-Apotheke in 8990 Bad Aussee, Altausseer Straße 62

und für die Filialapotheke der öffentlichen Narzissen-Apotheke in 8990 Bad Aussee an der Anschrift in 8992 Altaussee, Fischerndorf Nr. 62,

Folgendes verordnet:

§ 1**Betriebszeiten (Öffnungszeiten)**

(1) Die öffentliche Kurapotheke im alten Kurmittelhaus und die Narzissen-Apotheke in 8990 Bad Aussee haben an Werktagen wie folgt für den Kundenverkehr offen zu halten:

Montag – Freitag	08.00 Uhr – 12.30 Uhr	15.00 Uhr – 18.00 Uhr
Samstag	08.00 Uhr – 12.30 Uhr	

(2) Die Filialapotheke der öffentlichen Narzissen-Apotheke in 8990 Bad Aussee an der Anschrift in 8992 Altaussee, Fischerndorf Nr. 62, hat an Werktagen wie folgt für den Kundenverkehr offen zu halten:

Montag – Freitag zusätzlich Mittwoch	08.30 Uhr – 13.00 Uhr	16.30 Uhr – 19.30 Uhr
---	-----------------------	-----------------------

(3) Wenn der 24. und 31. Dezember auf einen Werktag (Montag bis Freitag) fallen, dürfen die öffentlichen Apotheken und die Filialapotheke in 8992 Altaussee an diesen Tagen bereits ab 12.00 Uhr geschlossen halten.

(4) An den vier Samstagen, die vor dem 24. Dezember liegen, dürfen die öffentlichen Apotheken bis 18.00 Uhr, am Feiertag, 8. Dezember, wenn dieser auf einen Werktag (Montag bis Samstag) fällt, dürfen die öffentlichen Apotheken in Bad Aussee und die Filialapotheke in 8992 Altaussee von 10.00 bis 18.00 Uhr geöffnet halten.

§ 2**Bereitschaftsdienst**

(1) Der Bereitschaftsdienst (Dienstturnus) der öffentlichen Apotheken in Bad Aussee ist wie folgt zu leisten:

a) Außerhalb der Betriebszeiten gemäß § 1 Abs. 1 haben die öffentlichen Apotheken in Bad Aussee jeweils in wöchentlichem Wechsel wie folgt Turnusbereitschaftsdienst zu leisten:

1. Kurapotheke im alten Kurmittelhaus in 8990 Bad Aussee, Oppauer Platz 104
2. Narzissen-Apotheke in 8990 Bad Aussee, Altausseer Straße 62

b) Der Bereitschaftsdienst beginnt am Montag um 08.00 Uhr und endet am darauffolgenden Montag um 08.00 Uhr und ist jeweils durch die Apotheke in o.a. Reihenfolge zu leisten.

(2) Zusätzlich zum Turnusbereitschaftsdienst gemäß Abs. 1 dürfen die öffentlichen Apotheken in Bad Aussee während der Ordinationszeiten der Ärzte für Allgemeinmedizin mit Kassenvertrag nach § 342 Abs. 1 ASVG und Berufssitz in der jeweiligen Ortschaft werktags (Montag bis Freitag) von 18.00 Uhr bis maximal 20.00 Uhr und an Sonn- und Feiertagen von 08.00 Uhr bis 12.00 Uhr Bereitschaftsdienst versehen. Die Apotheken dürfen während dieser zusätzlichen Bereitschaftsdienste im Bedarfsfall auch geöffnet halten.

(3) Während der von den öffentlichen Apotheken in Bad Aussee gemäß Abs. 1 und 2 zu leistenden Bereitschaftsdienste muss der Apothekenleiter oder ein anderer allgemein berufsberechtigter Apotheker zur Abgabe von Arzneimitteln in

dringenden Fällen rasch erreichbar sein (Ruferreichbarkeit). Jedenfalls ist die telefonische Erreichbarkeit während dieser Zeiten sicherzustellen.

§ 3.

Allgemeine Bestimmungen und Strafbestimmungen zu den Betriebszeiten und zum Bereitschaftsdienst

- (1) Auf die Betriebszeiten gemäß § 1 und den Bereitschaftsdienst gemäß § 2 sowie außerhalb dieser Zeiten ist auf die nächstgelegenen dienstbereiten Apotheken im Bezirk Liezen und ggf. angrenzender Bezirke gut sichtbar und bei Dunkelheit beleuchtet beim Eingang der Apotheken oder in dessen unmittelbarer Nähe hinzuweisen.
- (2) Die Filialapotheke in 8992 Altaussee, Fischerndorf Nr. 62, hat auf ihre Betriebszeiten und auf ihre Stammapotheke, die öffentliche Narzissen-Apotheke in 8990 Bad Aussee, gut sichtbar beim Eingang der Apotheke oder in dessen unmittelbarer Nähe hinzuweisen.
- (3) Die nach den Bestimmungen dieser Verordnung festgelegten Betriebszeiten und Bereitschaftsdienstzeiten sind einzuhalten. Außerhalb dieser Zeiten ist die Durchführung von Kundenverkehr nur in Notfällen gestattet.
- (4) Übertretungen dieser Verordnung werden als Verwaltungsübertretung gemäß § 41 Apothekengesetz bestraft.

§ 4

In- und Außerkrafttreten

- (1) Diese Verordnung tritt mit Mittwoch, 1. Jänner 2020 in Kraft. Den Diensturnus gemäß § 2 Abs. 1 beginnt die Narzissen-Apotheke in 8990 Bad Aussee am 1. Jänner 2020 um 08.00 Uhr.
- (2) Sämtliche bisher erlassenen Verordnungen der Bezirkshauptmannschaft Liezen und der Expositur Gröbming betreffend die Regelung der Betriebszeiten und des Bereitschaftsdienstes der öffentlichen Apotheken in Bad Aussee treten mit Ablauf Dienstag, 31. Dezember 2019 außer Kraft.

Der Bezirkshauptmann:
i.V. Schwaiger-Fellinger

Bezirkshauptmannschaft Liezen

BHLI-27034/2016-40

17. Dezember 2019

Verordnung der Bezirkshauptmannschaft Liezen über den Bereitschaftsdienst und die Betriebszeiten der öffentlichen Apotheken in Gröbming, Stainach-Pürgg und Bad Mitterndorf im Bezirk Liezen

Gemäß § 8 des Apothekengesetzes, RGBl. Nr. 5/1907, zuletzt geändert durch BGBl. I Nr. 59/2018, wird für die öffentlichen Apotheken

- Kurapotheke Bad Mitterndorf in 8983 Bad Mitterndorf 284
- Alpenapotheke in 8962 Gröbming, Hauptstraße 56
- Panther-Apotheke in 8950 Stainach-Pürgg, Salzburger Straße 255

Folgendes verordnet:

§ 1

Betriebszeiten (Öffnungszeiten)

- (1) Die öffentliche Kurapotheke Bad Mitterndorf in 8983 Bad Mitterndorf hat an Werktagen wie folgt für den Kundenverkehr offen zu halten:

Montag – Freitag	08.00 Uhr – 12.30 Uhr	15.00 Uhr – 18.00 Uhr
Samstag	08.00 Uhr – 12.00 Uhr	

(2) Die öffentliche Alpenapotheke in 8962 Gröbming hat an Werktagen wie folgt für den Kundenverkehr offen zu halten:

Montag – Freitag	08.00 Uhr – 12.00 Uhr	15.00 Uhr – 18.00 Uhr
Samstag	08.00 Uhr – 12.00 Uhr	

(3) Die öffentliche Panther-Apotheke in 8950 Stainach-Pürgg hat an Werktagen wie folgt für den Kundenverkehr offen zu halten:

Montag – Freitag	08.00 Uhr – 12.00 Uhr	15.00 Uhr – 18.00 Uhr
Samstag	08.00 Uhr – 12.00 Uhr	

(4) Wenn der 24. und 31. Dezember auf einen Werktag (Montag bis Freitag) fallen, dürfen die öffentlichen Apotheken an diesen Tagen bereits ab 12.00 Uhr geschlossen halten.

(5) An den vier Samstagen, die vor dem 24. Dezember liegen, dürfen die öffentlichen Apotheken bis 18.00 Uhr, am Feiertag, 8. Dezember, wenn dieser auf einen Werktag (Montag bis Samstag) fällt, dürfen die öffentlichen Apotheken von 10.00 bis 18.00 Uhr geöffnet halten.

§ 2

Bereitschaftsdienst

(1) Der Bereitschaftsdienst (Dienstturnus) der öffentlichen Apotheken in Bad Mitterndorf, Gröbming und Stainach-Pürgg ist wie folgt zu leisten:

a) Außerhalb der Betriebszeiten gemäß § 1 Abs. 1 bis 3 haben die öffentlichen Apotheken in Bad Mitterndorf, Gröbming und Stainach-Pürgg jeweils in wöchentlichem Wechsel in folgender Reihenfolge Turnusbereitschaftsdienst zu leisten:

1. Alpenapotheke in 8962 Gröbming, Hauptstraße 56
2. Kurapotheke Bad Mitterndorf in 8983 Bad Mitterndorf 284
3. Panther-Apotheke in 8950 Stainach-Pürgg, Salzburger Straße 255

b) Der Bereitschaftsdienst beginnt am Montag um 08.00 Uhr und endet am darauffolgenden Montag um 08.00 Uhr und ist jeweils durch die Apotheke bzw. Apotheken in o.a. fortlaufender Reihenfolge zu leisten.

(2) Die öffentlichen Apotheken in Bad Mitterndorf, Gröbming und Stainach-Pürgg sind von der Leistung des Bereitschaftsdienstes (Dienstturnus) gemäß Abs. 1

1. an Werktagen (Montag bis Freitag) von 12.00 bzw. 12.30 Uhr bis 15.00 Uhr und an
 2. Sonntagen sowie gesetzlichen Feiertagen von 12.00 bis 16.00 Uhr
- ausgenommen.

(3) Die öffentliche Alpenapotheke in 8962 Gröbming darf an Werktagen (Montag bis Freitag) von 12.00 bis 12.30 Uhr und von 14.30 bis 15.00 Uhr zusätzlich Bereitschaftsdienst leisten, wobei dieser auch bei geöffneter Apotheke geleistet werden darf.

(4) Zusätzlich zum Turnusbereitschaftsdienst gemäß Abs. 1 dürfen die öffentlichen Apotheken in Bad Mitterndorf, Gröbming und Stainach-Pürgg während der Ordinationszeiten der Ärzte für Allgemeinmedizin mit Kassenvertrag nach § 342 Abs. 1 ASVG und Berufssitz in der jeweiligen Ortschaft werktags (Montag bis Freitag) von 18.00 Uhr bis maximal 20.00 Uhr und an Sonn- und Feiertagen von 08.00 Uhr bis 12.00 Uhr Bereitschaftsdienst versehen. Die Apotheken dürfen während dieser zusätzlichen Bereitschaftsdienste im Bedarfsfall auch geöffnet halten.

(5) Während der von den öffentlichen Apotheken in Bad Mitterndorf, Gröbming und Stainach-Pürgg gemäß Abs. 1 und 2 zu leistenden Bereitschaftsdienste muss der Apothekenleiter oder ein anderer allgemein berufsberechtigter Apotheker zur Abgabe von Arzneimitteln in dringenden Fällen rasch erreichbar sein (Ruferrreichbarkeit). Jedenfalls ist die telefonische Erreichbarkeit während dieser Zeiten sicherzustellen.

§ 3

Zustellung

(1) Die öffentlichen Apotheken in Bad Mitterndorf, Gröbming und Stainach-Pürgg haben außerhalb ihrer Betriebszeiten gemäß § 1 und außerhalb des Turnusbereitschaftsdienstes gemäß § 2 Abs. 1 und 2 im Vorfeld dafür Sorge zu tragen,

dass im Notfall dringend benötigte Arzneimittel aus der nächstgelegenen diensthabenden Apotheke im Bezirk Liezen oder angrenzender Bezirke auf Kosten der jeweiligen Apotheke zugestellt werden (Botendienst).

(2) Auf die Möglichkeit der Zustellung dringend benötigter Arzneimittel ist durch einen entsprechenden Aushang an der Apotheke unter Angabe der Telefonnummer der dienstbereiten Apotheke hinzuweisen.

(3) Dem Patienten ist bei der Zustellung eine schriftliche Information auszufolgen, dass er erforderlichenfalls eine persönliche telefonische Beratung durch den diensthabenden Apotheker in Anspruch nehmen soll bzw. bei Fragen eine telefonische Beratung in Anspruch nehmen kann.

§ 4

Allgemeine Bestimmungen und Strafbestimmungen zu den Betriebszeiten und zum Bereitschaftsdienst

(1) Auf die Betriebszeiten gemäß § 1 und den Bereitschaftsdienst gemäß § 2 sowie außerhalb dieser Zeiten ist auf die nächstgelegenen dienstbereiten Apotheken im Bezirk Liezen und ggf. angrenzender Bezirke gut sichtbar und bei Dunkelheit beleuchtet beim Eingang der Apotheken oder in dessen unmittelbarer Nähe hinzuweisen.

(2) Die nach den Bestimmungen dieser Verordnung festgelegten Betriebszeiten und Bereitschaftsdienstzeiten sind einzuhalten. Außerhalb dieser Zeiten ist die Durchführung von Kundenverkehr nur in Notfällen gestattet.

(3) Übertretungen dieser Verordnung werden als Verwaltungsübertretung gemäß § 41 Apothekengesetz bestraft.

§ 5

In- und Außerkrafttreten

(1) Diese Verordnung tritt mit Mittwoch, 1. Jänner 2020 in Kraft und mit Ablauf des 31. Dezember 2020 wieder außer Kraft. Den Diensturnus gemäß § 2 Abs. 1 lit. a beginnt die Kurapotheke Bad Mitterndorf in 8983 Bad Mitterndorf am 1. Jänner 2020 um 08.00 Uhr.

(2) Sämtliche bisher erlassenen Verordnungen der Bezirkshauptmannschaft Liezen und der Expositur Gröbming betreffend die Regelung der Betriebszeiten und des Bereitschaftsdienstes der öffentlichen Apotheken in Bad Mitterndorf, Gröbming und Stainach-Pürgg treten mit Ablauf Dienstag, 31. Dezember 2019 außer Kraft.

Der Bezirkshauptmann:
i.V. Schwaiger-Fellinger

Bezirkshauptmannschaft Murtal

BHMT-49726/2015-8

17. Dezember 2019

Verordnung der Bezirkshauptmannschaft Murtal vom 17. Dezember 2019, mit der die Verordnung vom 4. September 2012 zum Schutze des hallstattzeitlichen Hügelgräberfeldes Strettweg abgeändert wird

Auf Grund des § 31 (1) des Denkmalschutzgesetzes (DMSG) 1923, i.d.F. BGBl. I Nr. 92/2013, wird verordnet:

Artikel I

Die Verordnung der Bezirkshauptmannschaft Murtal vom 4. September 2012 zum Schutze des hallstattzeitlichen Hügelgräberfeldes Strettweg wird wie folgt abgeändert:

„§ 5

Diese Verordnung tritt mit dem der Kundmachung folgenden Tag in Kraft und mit **31. Dezember 2024** außer Kraft.“

Der Bezirkshauptmann-Stellvertreter:
Plöbst

Bezirkshauptmannschaft Murtal

BHMT-39814/2016-16

20. Dezember 2019

Verordnung der Bezirkshauptmannschaft Murtal über die Abänderung von Jagdzeiten

Gemäß § 49 Abs. 4 des Steiermärkischen Jagdgesetzes 1986, LGBl. Nr. 23/1986 i.d.F. LGBl. Nr. 59/2018, werden die von der Steiermärkischen Landesregierung mit Verordnung vom 9. März 1987, LGBl. Nr. 16/1987 i.d.F. LGBl. Nr. 114/2016, unter § 1 Z 2. – 4. festgesetzten Jagdzeiten für Rotwild für das Jagdjahr 2019/20 für die Hegegebiete Hohentauern, St. Johann, Bretstein, Pusterwald, St. Oswald-Möderbrugg, Oberzeiring, Unzmarkt, St. Georgen, St. Peter, Weißkirchen, Obdach, Lobming, Glein-Rachau, St. Lorenzen-Preg, St. Marein-Feistritz und Gaal wie folgt abgeändert:

Z 2. Hirsche der Klasse III

1. August bis 15. Jänner

Z 3. a) Schmaltiere und Schmalspießer

15. Mai bis 15. Jänner

Z 3. nicht führende Tiere

1. Juni bis 15. Jänner

Z. 4 führende Tiere und Kälber

1. Juli bis 15. Jänner

Die Bezirkshauptfrau:

i.V. H a s e l m a n n

Bezirkshauptmannschaft Graz-Umgebung

BHGU-184145/2019-6

18. Dezember 2019

Dr. Barbara Fruhmann, Ansuchen um Bewilligung zur Haltung einer ärztlichen Hausapotheke in Wundschuh; Kundmachung

Frau Dr. Barbara Fruhmann hat am 5. Dezember 2019 um die Bewilligung zur Haltung einer ärztlichen Hausapotheke in 8142 Wundschuh, Gradenfelder Weg 24, als Nachfolge-Hausapotheke von Dr. Willibald Stulnig angesucht.

Gemäß § 48 i.V.m. § 53 Apothekengesetz können Inhaber öffentlicher Apotheken sowie gemäß § 29 Abs. 3 und 4 leg. cit. betroffene Ärzte, welche den Bedarf als nicht gegeben erachten, etwaige Einsprüche innerhalb längstens 6 Wochen, vom Tag der Verlautbarung dieser Kundmachung in der „Grazer Zeitung – Amtsblatt für die Steiermark“ an gerechnet, bei der Bezirkshauptmannschaft Graz-Umgebung geltend machen. Später einlangende Einsprüche werden nicht in Betracht gezogen.

467/2019

Die Bezirkshauptfrau:

i.V. S t r e m p f l - N e u h o l d

Stadtgemeinde Leoben

Referenznummer: 01

12. Dezember 2019

Widerrufserklärung

Auftraggeber: Stadtgemeinde Leoben, Referat Grünflächen und Friedhöfe, Erzherzog Johann-Straße 2, 8700 Leoben

Nationale Identifikationsnummer: 9110005170422

Bezeichnung des Auftrags: Murradweg Abschnitt Hippmannngasse

CPV-Code Hauptteil: 45233162

Dokument-ID: 69368-01

468/2019

Marktgemeinde Deutschfeistritz

Referenznummer: 16013SPORT

17. Dezember 2019

Direktvergabe mit vorheriger Bekanntmachung

Auftraggeber: Marktgemeinde Deutschfeistritz, Grazer Straße 1, 8121 Deutschfeistritz, Tel. +43/3127/41355, Fax: +43/3127/41355-26, E-Mail: gde@deutschfeistritz.gv.at, www.deutschfeistritz.gv.at

Die Auftragsunterlagen stehen für einen uneingeschränkten und vollständigen direkten Zugang gebührenfrei zur Verfügung unter <https://steiermark.vergabeportal.at/Detail/76362>

Angebote oder Teilnahmeanträge sind einzureichen elektronisch via <https://steiermark.vergabeportal.at/Detail/76362>

Bezeichnung des Auftrags: Sportstättenausstattung

Art des Auftrags: Bauauftrag

Hauptort der Ausführung: Deutschfeistritz

Leistungsfrist: 8 Monate

Schlussstermin für den Eingang der Angebote oder Preisankünfte oder Teilnahmeanträge: 21. Jänner 2020, 11.00 Uhr

Dokument-ID: 76362-00

469/2019

Sonstige Verlautbarungen

Freiheitlicher Landtagsklub

24. Dezember 2019

Bekanntmachung

Die widmungsgemäße Verwendung der Klubfinanzierungsmittel des Freiheitlichen Landtagsklubs Steiermark im Sinne des Steiermärkischen Landtagsklubfinanzierungs-Verfassungsgesetzes (Landesverfassungsgesetz vom 11. Dezember 2012, mit dem das Steiermärkische Landtagsklubfinanzierungs-Verfassungsgesetz beschlossen wird) wird für das vom 1. Jänner 2018 bis zum 31. Dezember 2018 laufende Geschäftsjahr bestätigt. 470/2019

Procos Steuerberatungs-
und Wirtschaftsprüfungs GmbH
Mag. Manuel Wolf

Burgenländische Wirtschaftsprüfungs- und
Steuerberatungsgesellschaft m.b.H.
Mag. Rudolf Vardi

Hinweis über die Erreichbarkeit von Landesdienststellen bei Katastrophen, Unfällen u. dgl.

I. Bezirkshauptmannschaften und Baubezirksleitungen

1. Während der Dienstzeit: Telefonnummer im Telefonbuch.
2. Außerhalb der Dienstzeit sind Bezirkshauptmannschaft und Baubezirksleitung über die Polizeiinspektion am Sitz der Bezirkshauptmannschaft erreichbar. Entnehmen Sie die Rufnummer dem Telefonbuch.
Die Bezirkshauptmannschaft Graz-Umgebung wird durch das Bezirkspolizeikommando, Telefon (059 133) 61 30-305 verständigt. Die Bezirkshauptmannschaft Leoben wird durch das Bezirkspolizeikommando, Telefon (059133) 6320-305 verständigt.
3. Den Dienst habenden Amtstierarzt (Wutdienst) erfahren Sie bei der Bezirkshauptmannschaft oder der zuständigen Polizeiinspektion bzw. über die LWZ Steiermark unter der Nummer (031 6) 877-77.

II. Amt der Steiermärkischen Landesregierung

Landeswarnzentrale in der Fachabteilung Katastrophenschutz und Landesverteidigung

(Meldestelle für Ölalarm, Unfälle mit sonstigen Wasser gefährdenden Stoffen sowie Unfälle mit gefährlichen Gütern und für alle anderen Katastrophen und Unfälle, zum Beispiel Hochwasser, Fischsterben, Lawinen, Brände, Erdbeben, Strahlenunfälle sowie sonstige unaufschiebbare Nachrichten)

während und außerhalb der Dienstzeit **Telefon (031 6) 877/DW. 77**
Telefon (031 6) 83 53 53
Telefax (031 6) 877/DW. 30 03
Notruf 130
E-Mail: lwz@stmk.gv.at

Büro für

BÜRGERBERATUNG

Amt der Steiermärkischen Landesregierung

- **Auskünfte** über Zuständigkeiten
- **Beratung** über Verfahrenswege
- **Information** über Tätigkeiten der Landesdienststellen durch Auflage von Broschüren und Veranstaltung von Ausstellungen
- Bereitstellung der **Stellenausschreibungen** des Amtes der Steiermärkischen Landesregierung und verschiedener **Merkblätter**

Montag bis Donnerstag 8 bis 16 Uhr und Freitag 8 bis 12.30 Uhr

Telefon (031 6) 877-26 70, 8010 Graz, Burgring 4, E-Mail: abt01_bb@stmk.gv.at

Österreichische Post AG
WZ 02Z032440 W
Amt der Steiermärkischen Landesregierung
Abteilung 2 Zentrale Dienste
Hofgasse 15, 8010 Graz

Medieninhaber, Herausgeber, Redaktion der „Grazer Zeitung – Amtsblatt für die Steiermark“:

Amt der Steiermärkischen Landesregierung, Abteilung 2, Hofgasse 15, 8010 Graz, E-Mail: abteilung2@stmk.gv.at, Telefon (0 316) 877/DW. 4158
Einschaltungen werden ohne Haftung für die Richtigkeit des Inhalts entgegengenommen. Für den Fall, dass bei der Einschaltung Satz- beziehungsweise Druckfehler unterlaufen, wird die Einschaltung auf Verlangen in der nächsten Ausgabe kostenlos wiederholt.

www.grazerzeitung.at