

Legende:   
■ Lawineneinzugsgebiete  
▬ Landesgrenze  
▬ Bezirksgrenze  
▬ Gemeindegrenze



Maßstab: 1:10.000



Datengrundlagen:  
Einzugsgebiete: Wildbach- und Lawinenkataster  
Verwaltungsgrenzen: Wildbach- und Lawinenkataster  
Österreichkarte 1:50 000: Bundesamt für Eich- und Vermessungswesen  
Kartenproduktion: Dezember 2024, Wildbach- und Lawinenverbauung







Legende:   
■ Lawineneinzugsgebiete   
■ Landesgrenze   
■ Bezirksgrenze   
■ Gemeindegrenze



Maßstab: 1:10.000



Datengrundlagen:   
Einzugsgebiete: Wildbach- und Lawinenkataster   
Verwaltungsgrenzen: Wildbach- und Lawinenkataster   
Österreichkarte 1:50 000: Bundesamt für Eich- und Vermessungswesen   
Kartenproduktion: Dezember 2024, Wildbach- und Lawinenverbauung





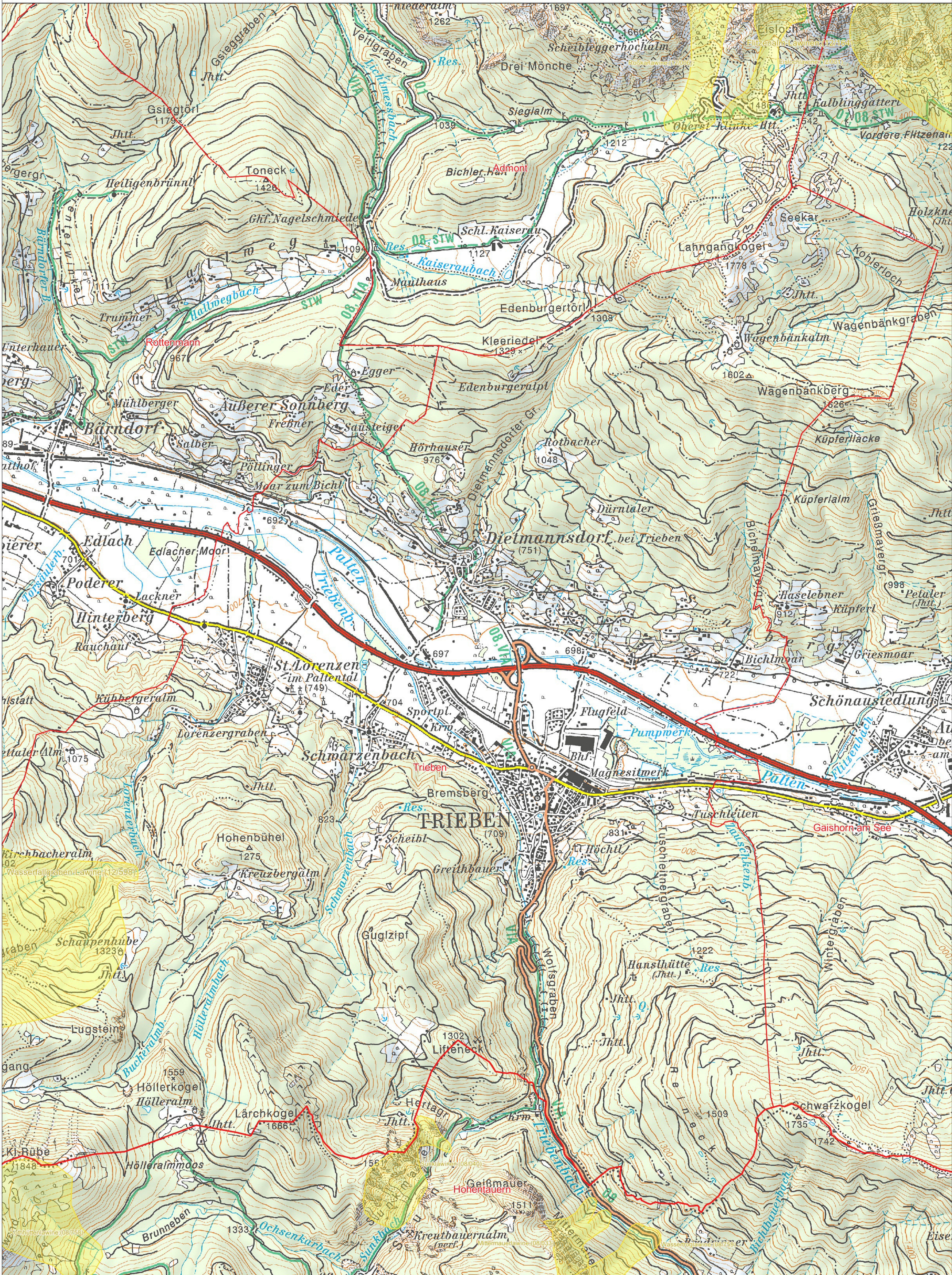

Legende:   
■ Lawineneinzugsgebiete   
■ Landesgrenze   
■ Bezirksgrenze   
■ Gemeindegrenze



Maßstab: 1:10.000



Datengrundlagen:   
Einzugsgebiete: Wildbach- und Lawinenkataster   
Verwaltungsgrenzen: Wildbach- und Lawinenkataster   
Österreichkarte 1:50 000: Bundesamt für Eich- und Vermessungswesen   
Kartenproduktion: Dezember 2024, Wildbach- und Lawinenverbauung







Legende:   
■ Lawineneinzugsgebiete   
■ Landesgrenze   
■ Bezirksgrenze   
■ Gemeindegrenze



Maßstab: 1:10.000



Datengrundlagen:   
Einzugsgebiete: Wildbach- und Lawinenkataster   
Verwaltungsgrenzen: Wildbach- und Lawinenkataster   
Österreichkarte 1:50 000: Bundesamt für Eich- und Vermessungswesen   
Kartenproduktion: Dezember 2024, Wildbach- und Lawinerverbauung







Legende:   
 Lawineneinzugsgebiete   
 Landesgrenze   
 Bezirksgrenze   
 Gemeindegrenze



Maßstab: 1:10.000



Datengrundlagen:   
 Einzugsgebiete: Wildbach- und Lawinenkataster   
 Verwaltungsgrenzen: Wildbach- und Lawinenkataster   
 Österreichkarte 1:50 000: Bundesamt für Eich- und Vermessungswesen   
 Kartenproduktion: Dezember 2024, Wildbach- und Lawinenverbauung

