



Legende:
 Wildbacheinzugsgebiete
 Landesgrenze
 Bezirksgrenze
 Gemeindegrenze



Maßstab: 1:10.000



Datengrundlagen:
 Einzugsgebiete: Wildbach- und Lawinenkataster
 Verwaltungsgrenzen: Wildbach- und Lawinenkataster
 Österreichkarte 1:50 000: Bundesamt für Eich- und Vermessungswesen
 Kartenproduktion: Dezember 2024, Wildbach- und Lawinerverbauung



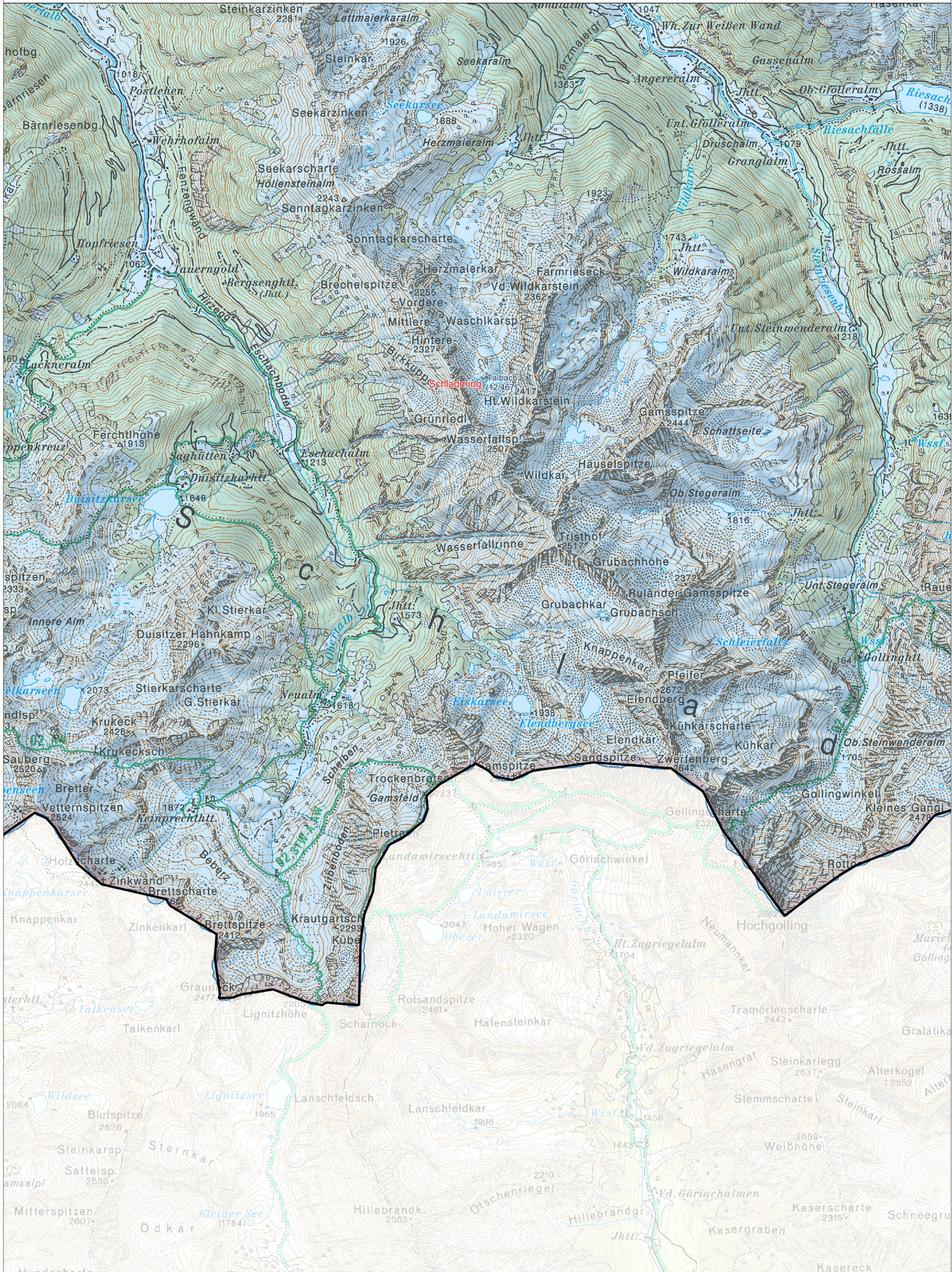

Legende:
■ Wildbach- und Lawinekataster
■ Landesgrenze
■ Bezirksgrenze
■ Gemeindegrenze



Maßstab: 1:10.000



Datengrundlagen:
Einzugsgebiete: Wildbach- und Lawinenkataster
Verwaltungsgrenzen: Wildbach- und Lawinenkataster
Österreichkarte 1:50 000: Bundesamt für Eich- und Vermessungswesen
Kartenproduktion: Dezember 2024, Wildbach- und Lawinenverbauung



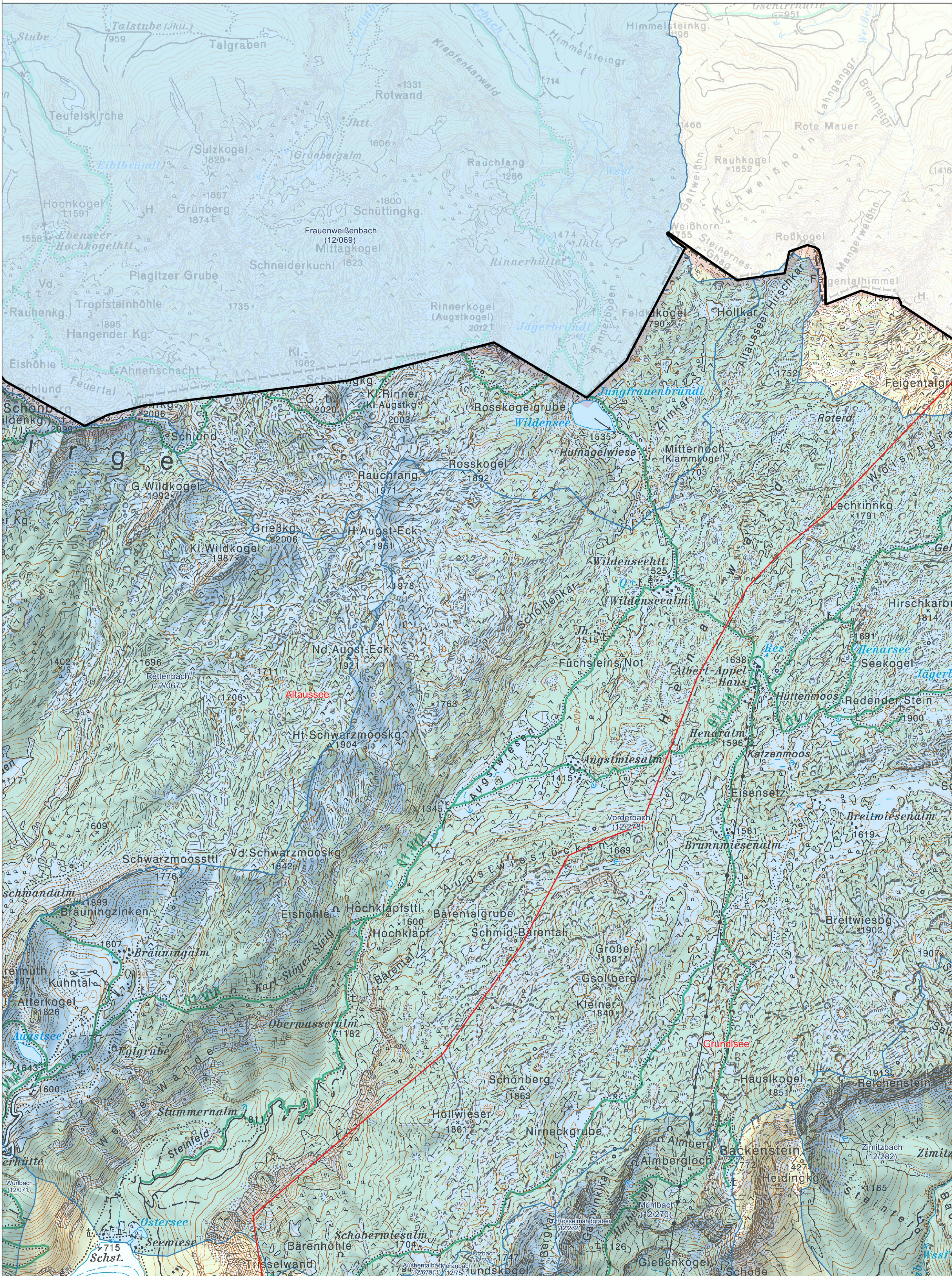

Legende:
 Wildbacheinzugsgebiete
 Landesgrenze
 Bezirksgrenze
 Gemeindegrenze



Maßstab: 1:10.000



Datengrundlagen:
 Einzugsgebiete: Wildbach- und Lawinenkataster
 Verwaltungsgrenzen: Wildbach- und Lawinenkataster
 Österreichkarte 1:50 000: Bundesamt für Eich- und Vermessungswesen
 Kartenproduktion: Dezember 2024, Wildbach- und Lawinenverbauung





Legende:

- Wildbacheinzugsgebiete (Blue outline)
- Landesgrenze (Black outline)
- Bezirksgrenze (Red outline)
- Gemeindegrenze (Orange outline)



Maßstab: 1:10.000



Datengrundlagen:
Einzugsgebiete: Wildbach- und Lawinenkataster
Verwaltungsgrenzen: Wildbach- und Lawinenkataster
Österreichkarte 1:50 000: Bundesamt für Eich- und Vermessungswesen
Kartenproduktion: Dezember 2024, Wildbach- und Lawinerverbauung





Legende:
 Wildbacheinzugsgebiete
 Landesgrenze
 Bezirksgrenze
 Gemeindegrenze



Maßstab: 1:10.000



Datengrundlagen:
 Einzugsgebiete: Wildbach- und Lawinenkataster
 Verwaltungsgrenzen: Wildbach- und Lawinenkataster
 Österreichkarte 1:50 000: Bundesamt für Eich- und Vermessungswesen
 Kartenproduktion: Dezember 2024, Wildbach- und Lawinenverbauung

