



Legende:   
 Wildbacheinzugsgebiete   
 Landesgrenze   
 Bezirksgrenze   
 Gemeindegrenze



Maßstab: 1:10.000



Datengrundlagen:   
 Einzugsgebiete: Wildbach- und Lawinenkataster   
 Verwaltungsgrenzen: Wildbach- und Lawinenkataster   
 Österreichkarte 1:50 000: Bundesamt für Eich- und Vermessungswesen   
 Kartenproduktion: Dezember 2024, Wildbach- und Lawinenverbauung



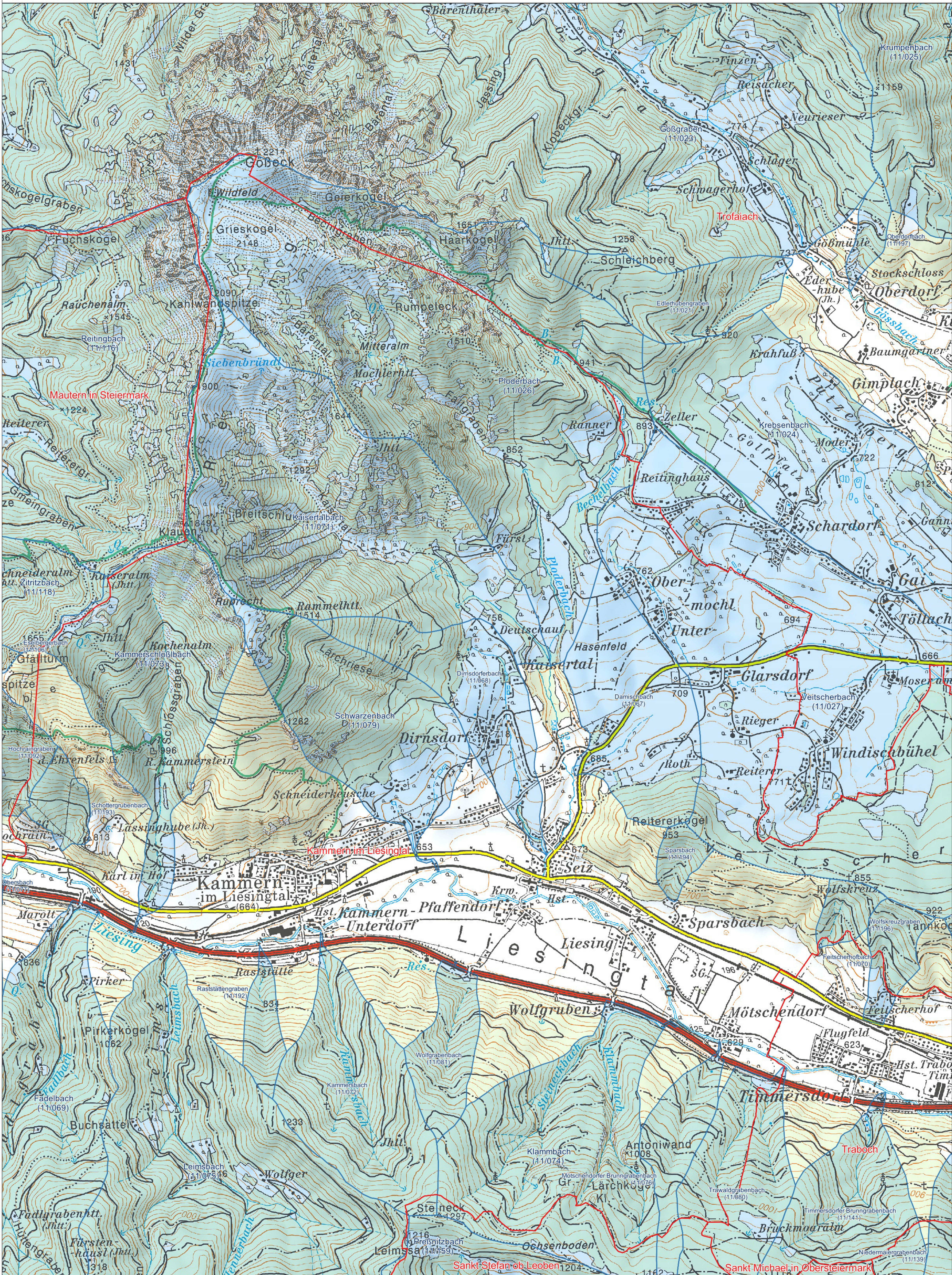

Legende:   
 Wildbacheinzugsgebiete   
 Landesgrenze   
 Bezirksgrenze   
 Gemeindegrenze



Maßstab: 1:10.000



Datengrundlagen:   
 Einzugsgebiete: Wildbach- und Lawinenkataster   
 Verwaltungsgrenzen: Wildbach- und Lawinenkataster   
 Österreichkarte 1:50 000: Bundesamt für Eich- und Vermessungswesen   
 Kartenproduktion: Dezember 2024, Wildbach- und Lawinerverbauung



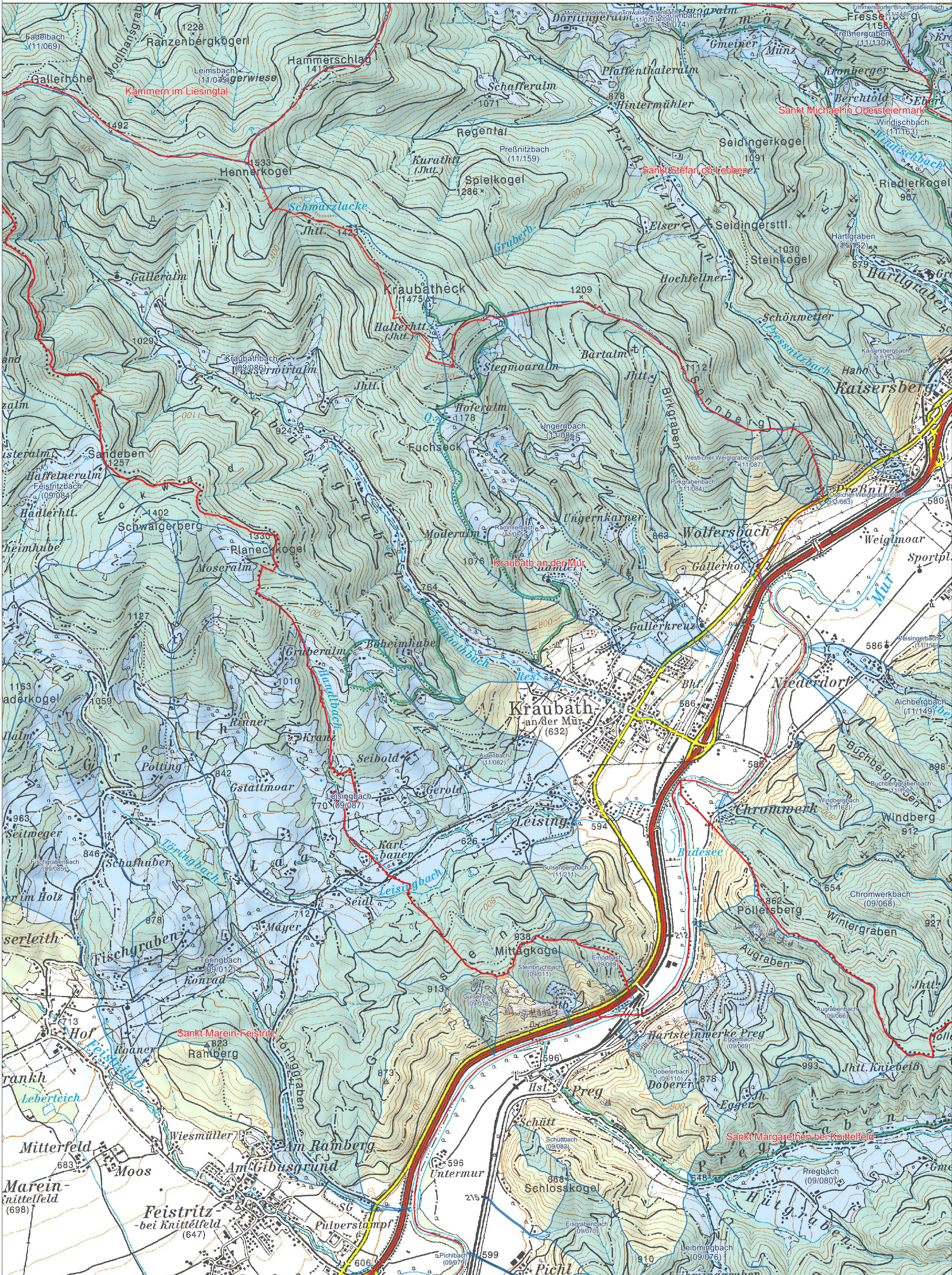

Legende:   
 Wildbacheinzugsgebiete   
 Landesgrenze   
 Bezirksgrenze   
 Gemeindegrenze



Maßstab: 1:10.000



Datengrundlagen:   
 Einzugsgebiete: Wildbach- und Lawinenkataster   
 Verwaltungsgrenzen: Wildbach- und Lawinenkataster   
 Österreichkarte 1:50 000: Bundesamt für Eich- und Vermessungswesen   
 Kartenproduktion: Dezember 2024, Wildbach- und Lawinenverbauung



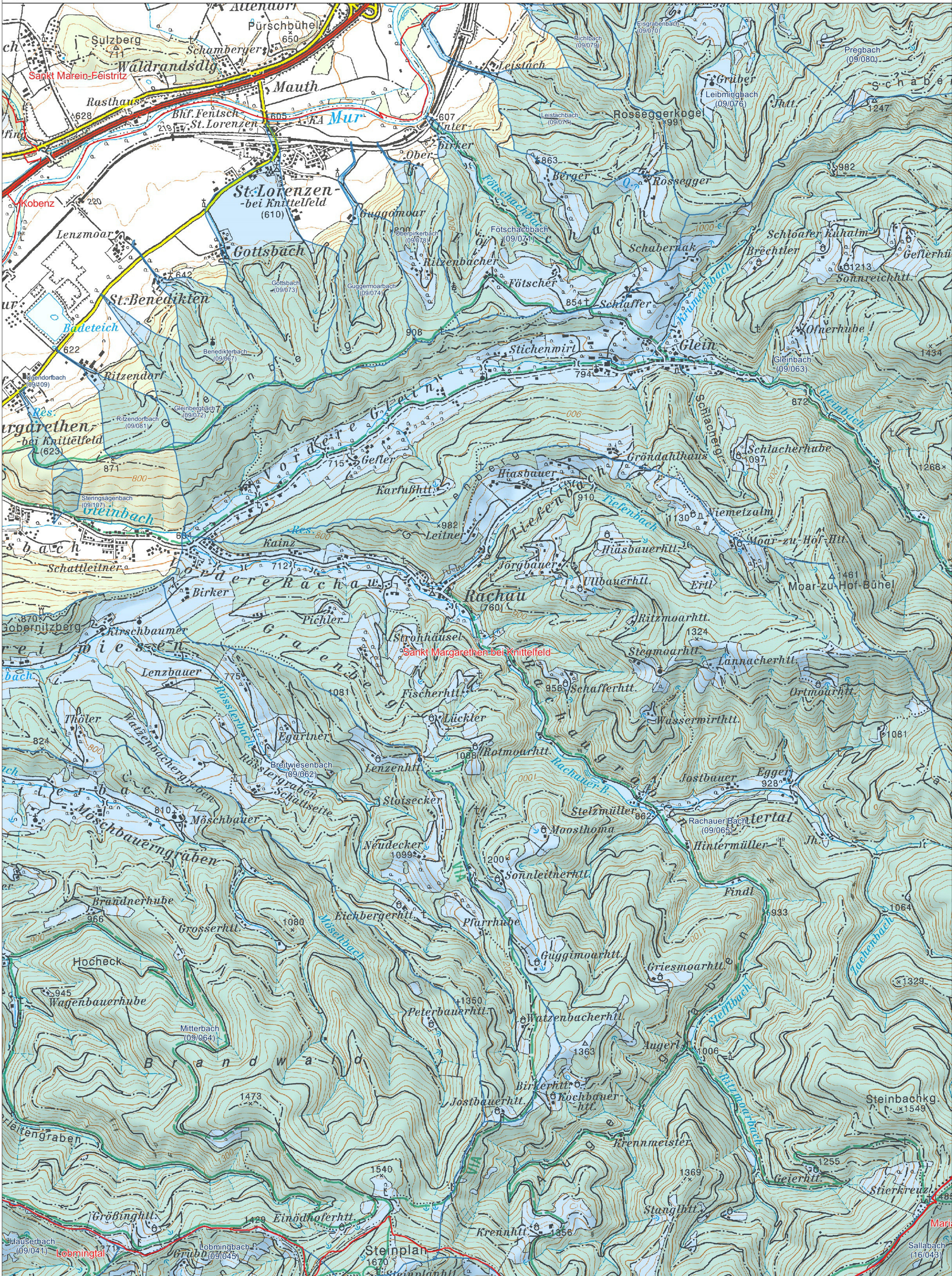

Legende:   
 Wildbacheinzugsgebiete   
 Landesgrenze   
 Bezirksgrenze   
 Gemeindegrenze



Maßstab: 1:10.000



Datengrundlagen:   
 Einzugsgebiete: Wildbach- und Lawinenkataster   
 Verwaltungsgrenzen: Wildbach- und Lawinenkataster   
 Österreichkarte 1:50 000: Bundesamt für Eich- und Vermessungswesen   
 Kartenproduktion: Dezember 2024, Wildbach- und Lawinenverbauung





Legende:   
 Wildbacheinzugsgebiete   
 Landesgrenze   
 Bezirksgrenze   
 Gemeindegrenze



Maßstab: 1:10.000



Datengrundlagen:   
 Einzugsgebiete: Wildbach- und Lawinenkataster   
 Verwaltungsgrenzen: Wildbach- und Lawinenkataster   
 Österreichkarte 1:50 000: Bundesamt für Eich- und Vermessungswesen   
 Kartenproduktion: Dezember 2024, Wildbach- und Lawinenverbauung

