

**Legende:**

- Wildbacheinzugsgebiete
- Landesgrenze
- Bezirksgrenze
- Gemeindegrenze



**Datengrundlagen:**  
Einzugsgebiete: Wildbach- und Lawastrichkataster  
Verwaltungsgrenzen: Wildbach- und Lawastrichkataster  
Österreichkarte 1:50 000: Bundesamt für Eich- und Vermessungswesen  
Kartenproduktion: Dezember 2024, Wildbach- und Lawastrichverbauung



Legende:   
 Wildbacheinzugsgebiete   
 Landesgrenze   
 Bezirksgrenze   
 Gemeindegrenze



Maßstab: 1:10.000



Datengrundlagen:   
 Einzugsgebiete: Wildbach- und Lawinenkataster   
 Verwaltungsgrenzen: Wildbach- und Lawinenkataster   
 Österreichkarte 1:50 000: Bundesamt für Eich- und Vermessungswesen   
 Kartenproduktion: Dezember 2024, Wildbach- und Lawinenverbauung





Legende:   
 Wildbacheinzugsgebiete   
 Landesgrenze   
 Bezirksgrenze   
 Gemeindegrenze



Maßstab: 1:10.000



Datengrundlagen:   
 Einzugsgebiete: Wildbach- und Lawinenkataster   
 Verwaltungsgrenzen: Wildbach- und Lawinenkataster   
 Österreichkarte 1:50 000: Bundesamt für Eich- und Vermessungswesen   
 Kartenproduktion: Dezember 2024, Wildbach- und Lawinerverbauung





Legende:   
 Wildbacheinzugsgebiete   
 Landesgrenze   
 Bezirksgrenze   
 Gemeindegrenze



Maßstab: 1:10.000



Datengrundlagen:  
Einzugsgebiete: Wildbach- und Lawinenkataster  
Verwaltungsgrenzen: Wildbach- und Lawinenkataster  
Österreichkarte 1:50 000: Bundesamt für Eich- und Vermessungswesen  
Kartenproduktion: Dezember 2024, Wildbach- und Lawinerverbauung



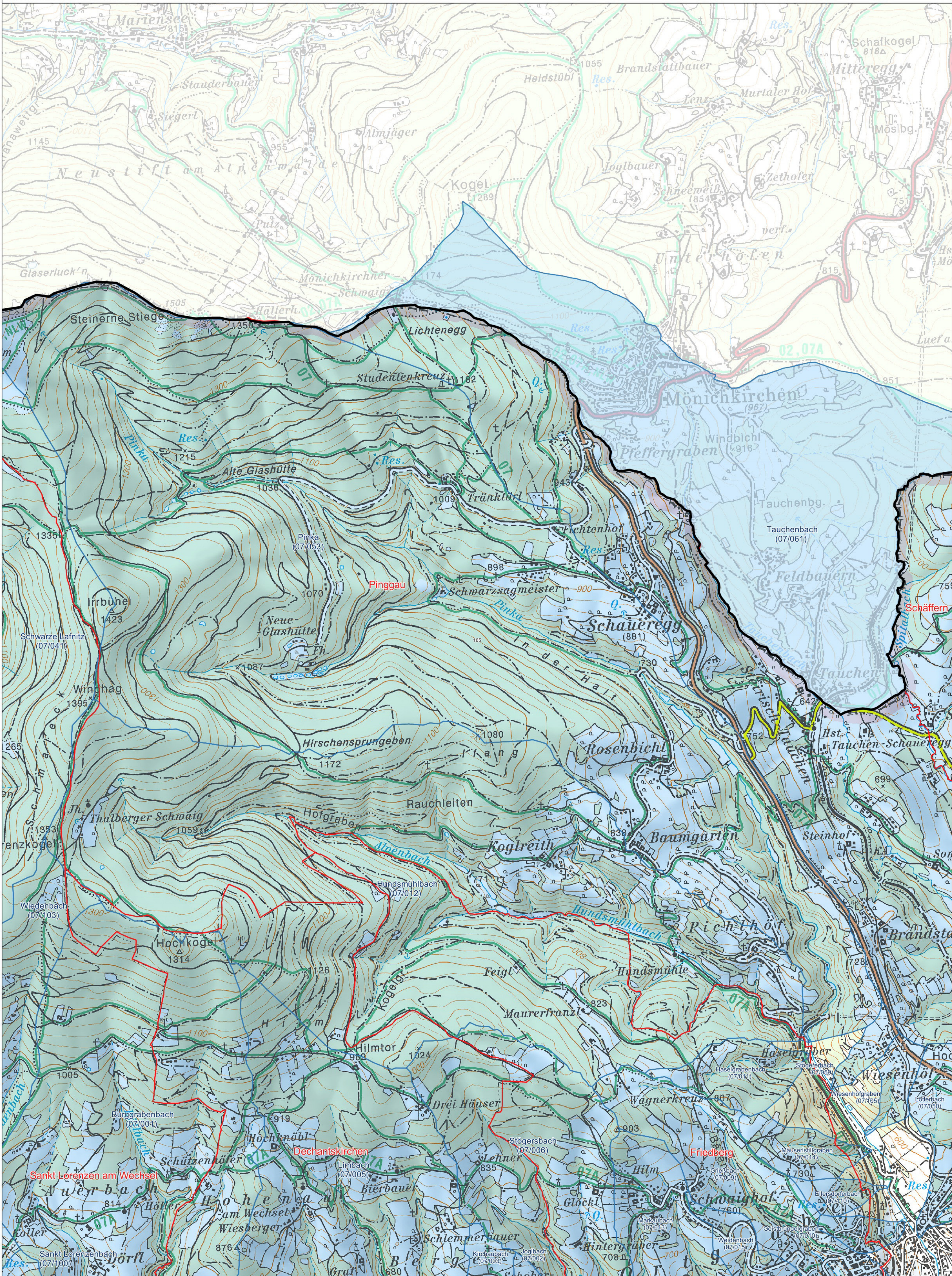

Legende:   
■ Wildbacheinzugsgebiete  
■ Landesgrenze  
■ Bezirksgrenze  
■ Gemeindegrenze



Maßstab: 1:10.000



Datengrundlagen:  
Einzugsgebiete: Wildbach- und Lawinenkataster  
Verwaltungsgrenzen: Wildbach- und Lawinenkataster  
Österreichkarte 1:50 000: Bundesamt für Eich- und Vermessungswesen  
Kartenproduktion: Dezember 2024, Wildbach- und Lawinennverbauung

