

Legende: Lawineneinzugsgebiete  
 Landesgrenze  
 Bezirksgrenze  
 Gemeindegrenze



Maßstab: 1:10.000



Datengrundlagen:  
Einzugsgebiete: Wildbach- und Lawinenkataster  
Verwaltungsgrenzen: Wildbach- und Lawinenkataster  
Österreichkarte 1:50.000: Bundesamt für Eich- und Vermessungswesen  
Kartenproduktion: Dezember 2024, Wildbach- und Lawinerverbauung





Legende: Lawineneinzugsgebiete  
 Landesgrenze  
 Bezirksgrenze  
 Gemeindegrenze



Maßstab: 1:10.000



Datengrundlagen:  
Einzugsgebiete: Wildbach- und Lawinenkataster  
Verwaltungsgrenzen: Wildbach- und Lawinenkataster  
Österreichkarte 1:50 000: Bundesamt für Eich- und Vermessungswesen  
Kartenproduktion: Dezember 2024, Wildbach- und Lawinenverbauung





Legende:   
■ Lawineneinzugsgebiete  
■ Landesgrenze  
■ Bezirksgrenze  
■ Gemeindegrenze



Maßstab: 1:10.000



Datengrundlagen:  
Einzugsgebiete: Wildbach- und Lawinenkataster  
Verwaltungsgrenzen: Wildbach- und Lawinenkataster  
Österreichkarte 1:50 000: Bundesamt für Eich- und Vermessungswesen  
Kartenproduktion: Dezember 2024, Wildbach- und Lawinerverbauung





Legende:   
■ Lawineneinzugsgebiete   
■ Landesgrenze   
■ Bezirksgrenze   
■ Gemeindegrenze



Maßstab: 1:10.000



Datengrundlagen:   
Einzugsgebiete: Wildbach- und Lawinenkataster   
Verwaltungsgrenzen: Wildbach- und Lawinenkataster   
Österreichkarte 1:50 000: Bundesamt für Eich- und Vermessungswesen   
Kartenproduktion: Dezember 2024, Wildbach- und Lawinerverbauung



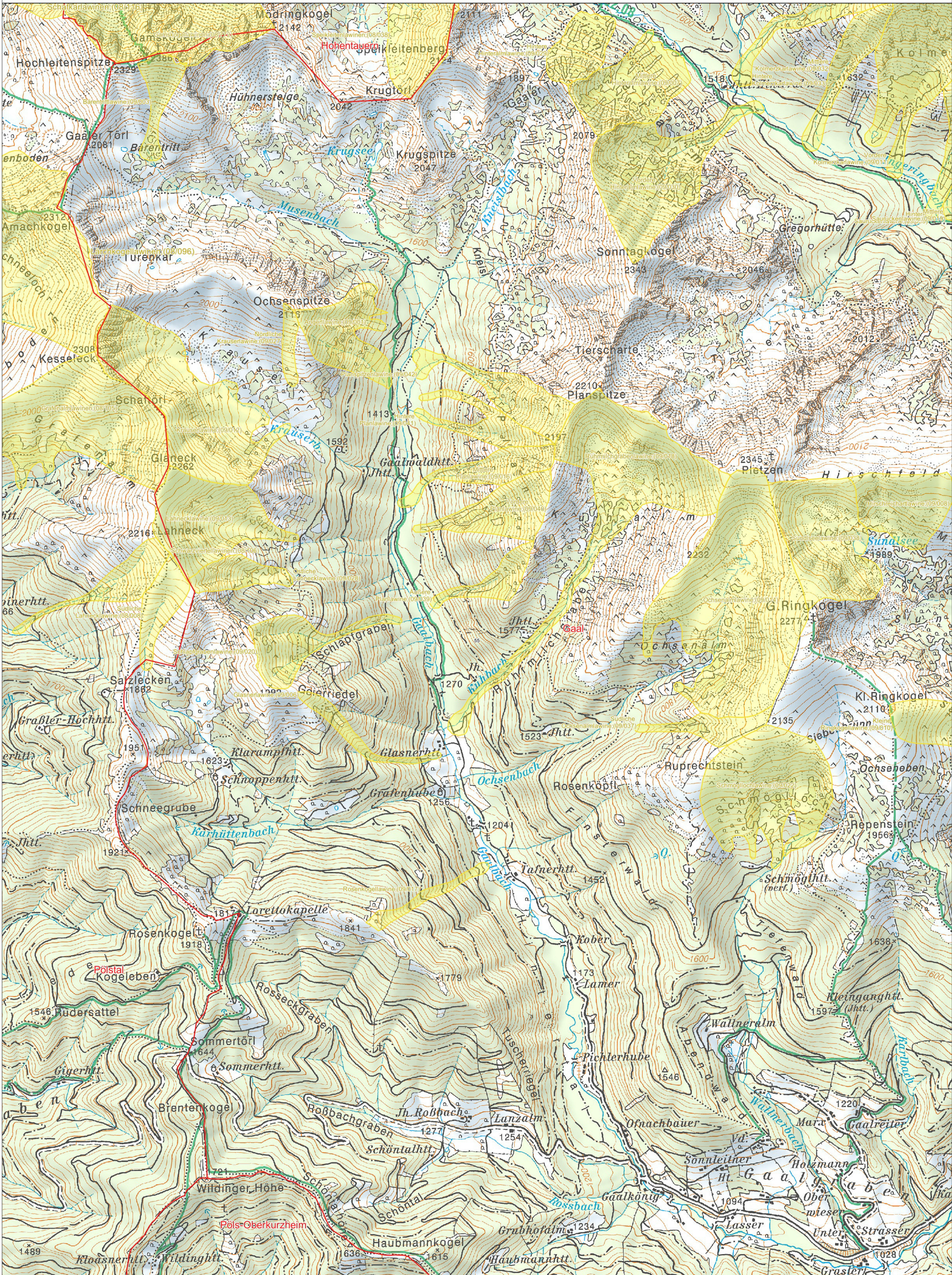

**Legende:**  
Lawineneinzugsgebiete  
Landesgrenze  
Bezirksgrenze  
Gemeindegrenze



Maßstab: 1:10.000



**Datengrundlagen:**  
Einzugsgebiete: Wildbach- und Lawinenkataster  
Verwaltungsgrenzen: Wildbach- und Lawinenkataster  
Österreichkarte 1:50.000: Bundesamt für Eich- und Vermessungswesen  
Kartenproduktion: Dezember 2024, Wildbach- und Lawinenverbauung

