

Legende: Lawineneinzugsgebiete
 Landesgrenze
 Bezirksgrenze
 Gemeindegrenze



Maßstab: 1:10.000



Datengrundlagen:
Einzugsgebiete: Wildbach- und Lawinenkataster
Verwaltungsgrenzen: Wildbach- und Lawinenkataster
Österreichkarte 1:50 000: Bundesamt für Eich- und Vermessungswesen
Kartenproduktion: Dezember 2024, Wildbach- und Lawinerverbauung





Legende:
■ Lawineneinzugsgebiete
■ Landesgrenze
■ Bezirksgrenze
■ Gemeindegrenze



Maßstab: 1:10.000



Datengrundlagen:
Einzugsgebiete: Wildbach- und Lawinenkataster
Verwaltungsgrenzen: Wildbach- und Lawinenkataster
Österreichkarte 1:50 000: Bundesamt für Eich- und Vermessungswesen
Kartenproduktion: Dezember 2024, Wildbach- und Lawinerverbauung



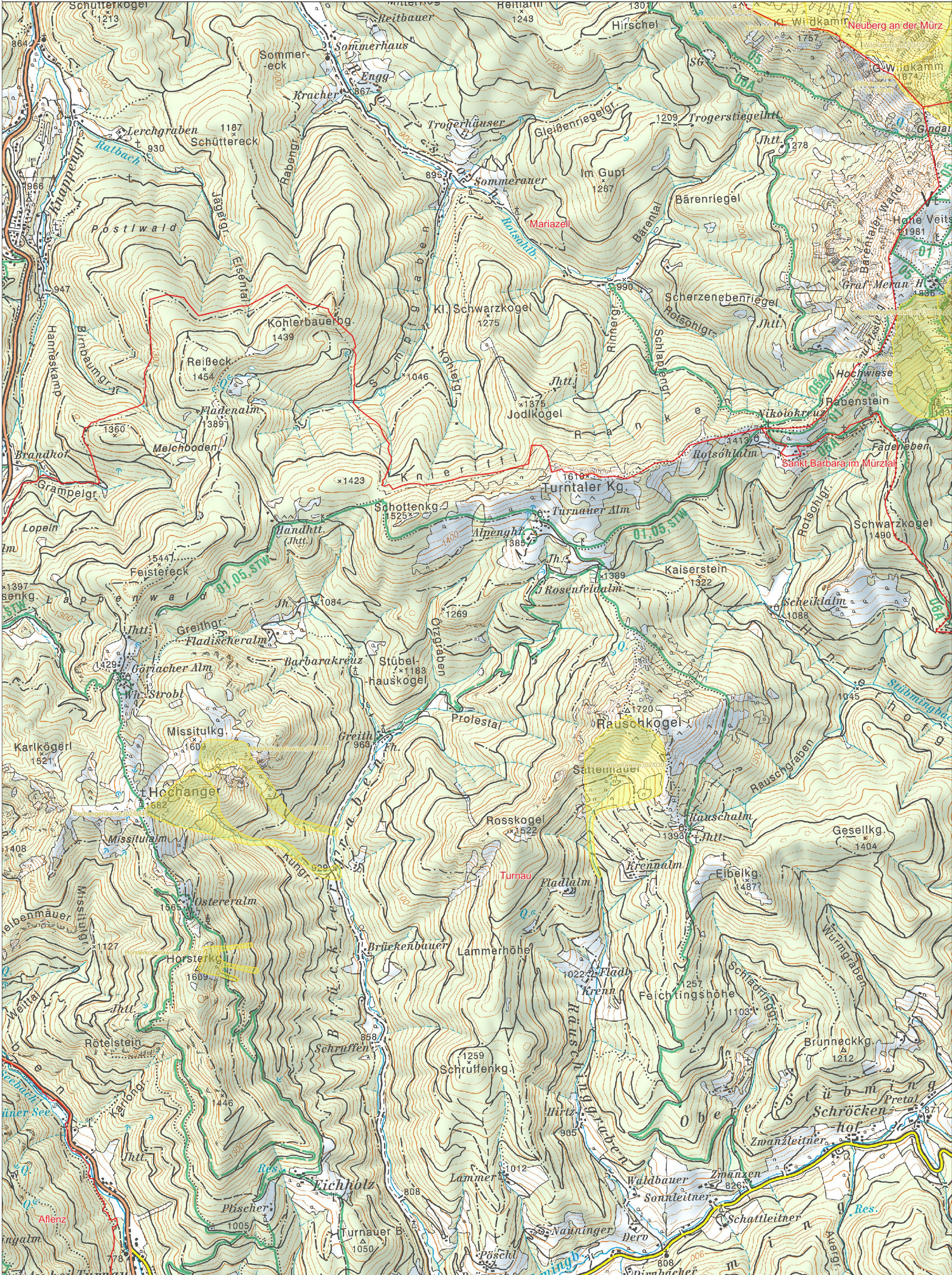

Legende:
■ Lawineneinzugsgebiete
■ Landesgrenze
■ Bezirksgrenze
■ Gemeindegrenze



Maßstab: 1:10.000



Datengrundlagen:
Einzugsgebiete: Wildbach- und Lawinenkataster
Verwaltungsgrenzen: Wildbach- und Lawinenkataster
Österreichkarte 1:50 000: Bundesamt für Eich- und Vermessungswesen
Kartenproduktion: Dezember 2024, Wildbach- und Lawinenverbauung





Legende:
■ Lawineneinzugsgebiete
■ Landesgrenze
■ Bezirksgrenze
■ Gemeindegrenze



Maßstab: 1:10.000



Datengrundlagen:
Einzugsgebiete: Wildbach- und Lawineneinzugsgebiete
Verwaltungsgrenzen: Wildbach- und Lawineneinzugsgebiete
Österreichkarte 1:50 000: Bundesamt für Eich- und Vermessungswesen
Kartenproduktion: Dezember 2024, Wildbach- und Lawineneinzugsgebiete





Legende: Lawineneinzugsgebiete
 Landesgrenze
 Bezirksgrenze
 Gemeindegrenze

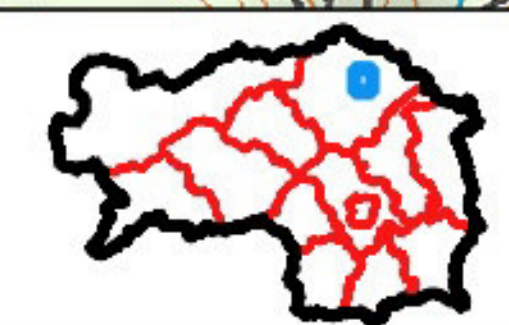

Maßstab: 1:10.000



Datengrundlagen:
Einzugsgebiete: Wildbach- und Lawinenkataster
Verwaltungsgrenzen: Wildbach- und Lawinenkataster
Österreichkarte 1:50 000: Bundesamt für Eich- und Vermessungswesen
Kartenproduktion: Dezember 2024, Wildbach- und Lawinenverbauung

